(年中無休刊) (大正九年一月二十五日第三種郵便物認可) 陰曆癸亥(大)十一月二十五日(甲申) THE CHOSUN ILPO 大正十二年十一月一日(木曜日) 第八百五十四號 (一)

朝鮮日報

購讀料 壹枚金四錢○一個月八十錢○稅一個月拾五錢○三個月先金並九十五錢○六個月先金五圓拾五錢○壹個年先金十圓八十錢

廣告料 五號活字十五字詰一行金一圓廿錢○雜報欄內金二圓○四號活字十字詰一行金二圓七十錢○二號活字七字詰金二圓四十錢○特別活字

編輯兼發行人 金容熙 印刷人 兪邦柱

發行所 京城府水標町四三番地 朝鮮日報社 電話本局二二五六番 振替口座京城四〇九九番

三十年間短期 平和도無望乎 (下)

米국提案을佛이拒絕

過日에英首相『로이드조지』氏가賠償問題에對하야巧妙한譬喩를設하야言하되牛乳를多量으로長久히權取하라면牝牛의體質을保護함이可한지라만일一時에所要하는目的을遂키爲하야그乳房을剝할진대毋牛의生命을維持치못하는同時에다시乳汁을取할餘地가無하다하야獨逸의國力을斟酌하야償金을徵出하라는意思를暗示하고過去의幾次會議에도佛國의主唱보다稍히寬緩한態度를取하엿슴은事實이니此를非賠償非併土主義에比照할진대純然히公理에符合될것은疑問이나그手段이적이平舒하고그政策이穩和하야難局을收拾하는데에多少의餘地가有함은勿論이라英國의主義가如此함으로恒常佛國의强迫한主唱과扞格이生하야一致한步調를缺하엿스니獨逸人의一脈生機가或此에潛在하엿다하야도孟浪한說話가안이라할지라그러면現今佛國의處地로는周圍의大勢가自國의主唱을絕對로貫徹치못할것을覺悟하야速히平和를促成함이可하거늘그所執한謬見을固持하야畢竟今日에至하야는英國新首相『보나로』氏의輕減猶豫等主唱과大缺裂을招하야最近巴里에開催한聯合國首相會議가開會한지幾日을不出하야破裂을告하고英佛의感情이顯著히睽離하야兩國의提携하는政策을抛棄하고英美가서로接近하라는形勢를示하니萊因地方에駐屯한英美兩國의兵隊를撤退하야佛國의單獨行動에非難의意思를表함과英國政府에서米國々務卿『휴ー스』氏의新提議에對하야熱心으로歡迎함이곳新局面을展開하는表徵이라今後에도佛國의主張이依然히過大하고獨逸의行動이一向依違의態度를作하고英米의方針이不變할진댄歐洲局勢가如何히變動될것을可히想像으로推測할지니佛國이道義的覺悟는期望치못할지라도外勢의使然으로因하야泣喫芥함과如히讓步를斷行치안이하고前日의聲明한方針을實施하야地域을占領하고炭鑛、森林、稅關等을管理하며占領地帶에物品을押收하면獨逸이俯首聽命할理는無한바이라佛國의行動이實現코저함에그를對抗코저하는氣勢를作함을見할진된目今中歐風雲이다시捲起하리라는危機一髮의時機라하여도過言이안이니平和의前途를爲하야寒心함을已치못하겟도다

此時를際하야上述한賠償問題의紛糾만으로도歐洲全幅을騷亂케하거니至極히容易한事이어니와더욱이猜疑自出的狀態로近東會議의破裂된바는風聲이更高하니强者의爭鬪하는禍害의餘波가實로浩大함을可知할지로다左에近東會議의過去한狀態를暫論하야現世界列强의心理와政策에如何함을同好者에게紹介코저하노라『베르사이유』條約當時에英國이自國의屬地인印度의通路를保護하고그의外援을削弱하게한主義로土耳其의領土를三分五裂하야多數한小國을設立하고그의一部土地를希臘에게割與하얏슴으로幾年을過來하도록紛爭을繼續하다가맛참니土耳其國民의蹶起로因하야希土의戰役이幕을開하얏다가『베르사이유』條約改正과또는希臘의讓步로僅々히解決될端緖를露出한바此에對하야는英國의主張이自利를標準하는關係로恒常苛酷한政略을行하라하고 佛伊兩國은 適한痛癢이無함을因하야恒常寬緩한方針을執하엿스니近東會議의今回破裂이何로由함임을知코저하면以上情形을按察할진된그英國의作梗임을可知할바이라그런즉그强迫과그寬緩이하나도公理를標準함이無하다할지니만일英國으로하여금獨逸에對한主義를近東問題에도應用하고佛國으로하여금近東에對한方針을獨逸에도實行하엿스면天下가泰平하고世界가無事할터인데强者의鬼蜮갓흔心事는平和를憎惡하고禍亂을歡樂함인지此에게는慈佛갓흔者가彼에게는惡魔갓치活躍하고此에게는惡魔갓흔者가彼에게는慈佛갓치溫和하야到處에衝突만是事하고風波만醞釀하고저하니彼等의心理를한번저蒼々者天에게問코저하노라英佛의當局者여또는人民全體여邪曲한辯舌을弄하야大局을破壞치말고冷靜한頭腦로是非를思考하야人類를愛護하는政治를徹底히實行하라過去한經驗만으로는君等의善意라함도惡意라함도우리는모다取信치안노라平和를渴望하는人民과希望은近東과泰西의區別이無할터인딕그主義主張이地方을隨하야各異함이무슨理由인가君輩가비록百個의廣長舌이有하야그政策의不得不爾할것을辯護할지라도그公理를無視하고自利를圖謀하는術策을人은可히欺할지언뎡鬼는可히欺치못하리라그럼으로吾人의衷心으로懇望하는바는英國은近東問題에對한佛國의心法을佛國은賠償問題에對한英國의心法을서로效則하야紛爭의核心인自利를放棄함이로라强力으로角鬪하다가結局兩敗俱傷의境遇를誘致하얏스니誰가偏僻되이不可하며誰가偏僻되이可하여서그主張을期必코貫徹하라는가二三個年의支拂을姑히停止하고四個年間의利子를비록猶豫할지라도三十二個年後에는繼續하야四五百億金貨馬克을受取하엿스면무엇이그럿케不足하여서如於히爭端을惹起하리요目下의亂脈을澄淸하야問題가解決되면平和維持를비로소擧論하리라하노니切實히悔改할지어다

回教族復興은 東半球新大勢 (九)

一個地方을가지고此國으로더부러利益을均分하기로密約을締結하고다시彼國으로더부러密約을更締하고또別個를가져他人에게許給하니저와갓혼密約을저와갓치矛盾됨을不顧하고行함을視할진대 現在에또무슨密約을締結하는지또想像을못하겟도다 그러면列强의意見이그와갓혼裡面에는一致한가하면一致치못함은世人一般이임의洞悉하는것으로數年來紛糾만하고所謂近東會議의解決할期望이업는것이어

것이다 그러나『헤자스』는一九一六年六月에獨立을宣言하야同年十一月에『푸세인』이王位에卽하엿고그卽時로第三子『파서르』(法沙爾)를命하야英軍과帶同하고『파레스지나』(巴力斯坦)의各地를回復케하야『파레스지나』의王으로自立하엿도다그後에『쌍리마』(桑里摩)會議에一九一六年六月英佛密約을正式으로承認하게되여『시리아』(叙利亞)는佛國의委任統治가되고『메소포다미아』는英土條約에依하야英國의統治가되고『파싸ー르』은『메소포다미아』의新王으로選定이되엿다 그런데『메소포다미아』는英土條約에英國의統治로承認이되엿슴으로大戰當時에英國에民論을顧忌치안이하고그地方의油田을率先으로占領하엿스며利益의十分의二、五를給與하기로佛國約定하야共同히占據하엿는데『베르사이유』條約에『메소포다미아』의統治를佛國이干涉하지못하게되니英法의意見衝突이因하야加一層이되엿다할것이라『파레스지나』는世界三宗教의發源地로猶太敎徒의猶太人이多數居住하야民族主義의王國復興을企圖하는地點이오對獨對土에關係上價値가均大함으로大戰當時에英國이猶太民族의擁護를宣言하며또猶太人으로더부러『만일國土를回復하면民族的建設의領土를許與함이라』密約을하엿스며一九二〇年『쌍리마』會議에該宣言을正式으로承認하고英國에委托하야管理케되엿다 또此外에亞美尼亞로말하면露領亞美尼亞가共産政府를承認치안이하고獨立을하니土領亞美尼亞도母國을隨하야引去코저하는同時에列國이此를承認하야亞土의紛爭이生케하니 이것도近東會議의一問題로解決이아즉되지못하엿도다 右와如한分割的形勢는土國上下의心裡를刺戟하는지라 이에國民黨이憤然히獗起하야君士坦丁堡政府가無氣無力하야他人에게土地割을一任함을怨하며親英派領袖『푸러더』가政府의首相이되여領土를喪失함을恨하야小亞細亞其他各地에서運動을起할시『게말』을首領으로推하고『앙고라』에서一個政府를建設하야『스미나』에잇는希臘軍과對抗하니西으로는希軍이오東으로는佛軍이오南으로는英軍이라三面으로敵을受하야並히交戰의狀態에任한지라그러나이것은모다三昨年春以來로支離하게紛糾되는近東會議의範圍이라並히此는該會議로讓할것이다

그런데土耳其는回々教徒의宗主國이라 土耳其를虐待하며削剝함은回教徒로하여금顏面을損傷함은姑捨하고小亞細亞와『시리아』『파레스지나』『메소포다미아』가並히英佛希等國의勢力範圍에入하고보면回々教徒는이世上에立脚할餘地가全無케되는지라 此로因하야回教徒는協約各國에向하야對土條約을改訂하기를屢々히要求하며印度方面에잇는回教徒는反英의運動을顯然히高度로하야東西가呼應하니이로부터百年의光陰을閑散裡에서送하던回々教徒全體는聯盟運動이熾盛하야全世界의回教復興問題가生하는도다

歐米各國의社會運動 (一〇七)

獨逸

吾等이 (露國의社會主義歷史를知하고자할진대 먼저一般革命運動을知하지 아니하면안될지로다 그러하나彼長久한동안에 大運動을詳叙하고자하면 限量이업고 또著者의主眼되는바이안임으로 吾는極히簡單히 一般의變遷을 記述하고자하노라

大槪露國에 革命的種子를播한것은 멀니『비엘』大帝의時代에在하얏다고言할지로다 大槪大帝는非常히急激한改革을 企圖하던人物이라 彼가西歐의文明을 自國內에扶植하고자생각하야 極히嚴酷한壓制의手段을施함을 不服하고既히一種의革命을斷行하얏나니 그러하나 그舊制度의根本인對專制主義를 改革하지안이하야甚히偏狹한改革을行함으로 露國의政治組織의土臺는 此時로부터 漸々動搖하기를始하얏다고言할지로다 西歐諸國에自由主義의潮流를汜濫하게하던 佛國의革命은 또그餘波를露國에送하고其次에『나파룬』軍의入寇가失敗를召하야歸國하자 此를싸라露國軍人이 西歐의地에旅行하야 親히그風物을觀察한後에 彼等이깁히그自由文明의美觀을 欽慕하얏섯다

一八二五年十二月에 露國革命의先覺인『데세우부리스도』의陰謀는 卽露國軍隊內에서 起하야 그의目的은亦是自由의憲法을要求하는데 在하얏섯다 그러하얏스나『데세우부리스도』의叛逆은 失敗하야 그首領의五人은死刑에處하고 此에參與한百二十人의同志는 鐵鎖로牢縛하야西伯利亞에追放하고 其他多數한通常兵卒은 모다殘酷한處刑을受하얏나니 이것은眞實로 露國革命運動에最初의模範을示한것이다 彼等의犧牲은決코無益하게終한것이안이라 卽此로부터『神聖露西亞』의社會는 漸々깁히革命的精神에潛伏하얏섯다

『自由』라고云하는一語가 最初에는 各個人의胸裡에種子를 抱하얏슬뿐이러니 思潮가漸々進하야文學界의一勢力을顯함의 政府도또한漸々此에注意하야 西歐自由主義의危險한弊를 始히警戒하얏나 一八二六年 卽『데세우부리스도』의叛逆이잇던翌年 政府는言論出版에嚴重한法令을發布하야 政府의機關新聞以外는 一切新聞의發行은不可能하게됨의 反動이더욱激發하야 政府反對의聲、自由主義의吶聲은 漸々氣勢가高하얏나 一八三五年、無政府主義革命의父인『빠구닝』이 초음으로『모스고』에赴할同時에 既히政府反對의團體가存在하야 自由主義를懷抱한多數人物이會集하얏는데時代가漸々進함을싸라 革命의激潮는西歐先進國에瀰漫하야 一八四八年의歐洲革命이現함의 革命爆發의餘波는멀니 東方專制國人民의心臟裡에 影響이及하니 農奴의叛逆은此로由하야頻々히起하고人心의動搖는 漸々怒濤와如히湧起하얏는데 更히一八五四年에約『구리미야』戰爭이起하야그의波가全國에及하자 人民의反抗은더욱々々增加하야 農奴의解放은可히已하지못할形便이되니 於是에一八六一年二月十九日『알렉산드』二世는 遂히農奴解放의勅令을發하얏다그러하나 그解放의歡喜는夏夜의夢과如히消하고 此로부터人民에對하야 다시一大壓迫이잇섯나니 大槪農奴의解放으로부터社會的 經濟的 大激變이出現하얏섯다

朝鮮古今人物 (二三〇)

鄭夢周 (五)

四年에夢周가大明律을取하야本朝法會에依하야參酌刪定하야上께獻하다夢周가我太祖의威德이日로盛하야中外가歸心함을厭惡하고또趙浚、南誾、鄭道傳等이推戴하고자하는心이有함을知하야乘隙圖謀하고자하더니맛世子奭이中國에入하얏다가還할새太祖가黃州에出迎하시고遂히海州에서畋하시다가馬에墜하사甚히不平하심의夢周가聞하고喜色이有하야人으로하야금臺諫더러謂曰

今某가今에馬에墜하야病이甚하니맛당히先히羽翼趙浚等을剪去한然後에可히圖謀할지라하고 遂히浚、道傳、誾과밋歸心한者五六人을劾하야將次殺하고자하더니時에太祖가碧瀾渡에還至하사將次宿하고자하실새太宗이馳至하사告曰夢周가반다시我家를陷하고자하나이다하시니太祖가答하지안이하시거날又告曰可히此에서留宿하시지못할지니다하시니太祖가不許하심의固請하사遂히肩輿로邸에還하시니夢周가事가不濟함을憂하야不食하기를三日이러니時에太宗이또白日形勢가이미急한지라將次엇지하리잇가하신터太宗曰死生은命이有하니맛당히順受할뿐이니라하시거날太祖이太祖의弟和와婿李濟等으로더부러麾下士에게議하야曰李氏가王室에忠이有함은國人이知하는바이어날今에夢周의所陷이되야惡名을加하얏스니後世에誰가能히辨하리요하고乃히夢周를去하기를謀할새太祖의兄元桂의婿卞仲良이其謀를夢周에게洩하니夢周가太祖의邸에詣하야觀變함의太祖가待하기를初와如히하시니太宗이曰時不可失이라하시고밋夢周가還할새乃히趙英珪等四五人으로하야금中路에서擊殺하니時에年이五十六이다

太宗이入하야告하신대太祖가震恐하사疾을强作하시고起하사太宗더러謂曰汝等이大臣을擅殺하얏스니國人이我가知하지못하얏다하겟나뇨吾家가本來忠孝로써聞하얏거날汝等이敢히不孝하기를此와如히하는뇨하시니太宗이對曰夢周等이將次我家를陷하고자하얏스니엇지可히坐하야亡하기를待하리잇가此가乃히孝가될이니맛당히麾下士를召하야不虞를備할지니다하신대太祖가不得已히黃希碩으로하야금士에게白日夢周等이罪人을黨庇하고臺諫을陰誘하야忠良을誣陷함으로今에이미伏罪하얏스니請하건댄、浚閭等을召하야臺諫으로더부러辨明하게할지니다하고於是에臺諫을諷訊하야流한後에其黨을並流하고또夢周의罪를數하야榜을揭曰虛事를飾하야臺諫을誘하야大臣을謀害하고國家를擾亂하얏다하고太祖의麾下士가또疏를上하야其家를籍하다

三大聖論

大隱 金泰治 (十一)

예수씨서는이러케하사그畢竟彼等의口實을삼아서子를縛去하야十字架에就케하리라고미리自覺하시엿다 그럼으로예수씨서는모든弟子를會集하고마주막告別의盃를分하기爲하야晩餐會를여럿다 그리고그들에게가로사대

『萬一余가死하드래도 憂愁하지말라 余가十字架에죽으면萬民이我의게歸하리라』

고하시엿다그러나弟子들은이여에도모다茫然不知하얏다 그들은耶蘇가만일死하면國家獨立도天國永生도모다水泡로歸去하고말니라고生覺하얏슬뿐이다 그러나耶蘇는余가死하면弟子들이一層奮發하고傳道하기에努力하야我敎가天下萬邦에普及하리라고覺悟하시엿다

그로부터바리서人과學者와祭司長들은더욱々々憤慨不勝하야耶蘇를期於히謀殺코저하얏다 그러든次에耶蘇에弟子中一人인유다는다른弟子들과사이가不合하얏다

耶蘇씨서는유다를自己故鄕에서어든弟子라하야恒常親切히하얏것마는유다는恒常不滿을품고不服하야와스다 그러서바리서人學者祭司長等으로부터銀三十을밧고耶蘇를捉送하야주마고約束하고늘ㅣ機會를엿보아와스다

그러든中에수씨서『겟세마네』園에서여러弟子와한가지祈禱를마치고言談하실時에意外로十二弟子中유다가環刀와棚棒을잡은多數한群衆을더리고祭司諸長과百姓의長老의게로부터來하얏다 그리하야耶蘇를捕縛할者와秘密히暗號를通하고가로대誰던지我가接吻하는者가곳耶蘇니捕縛하라하얏다

그리고유다가곳耶蘇씨就하야告하되『先生님이시여安寧하십닛가』하고接吻하얏다 그서에耶蘇는가로사대

『親舊여爾가何를爲하랴고來하얏나뇨?爾는接吻으로써 人子를渡하느냐?』고하시엿다 이것은모다바이블 聖經가운데세여잇는明文이다 何如하든지그들은耶蘇를잡아갓다 그리하야十字架死刑場으로다리고나가서 釘하야鮮血을流케하니耶蘇의年이 三十三이러라

아!슬프다 萬古에그德化를흐르게하고世界에그敎理를普及케한聯古大聖耶蘇로서一朝十字架에찬이슬로化케될줄엇지뜻하얏스리요 筆者는耶蘇가三十三이란短期로夭逝케됨을愛惜케感하는同時에天命을保하지못하시고厄死케되심을슷가노라 그의逆境ㅣ엇지이러흣사나왓는고!그러나이러셔은人生이란玉石을不辨하고賢愚를不知하나니古今을勿論하고聖者를바로아는者ㅣ잇지잇섯스랴? 스크라테스가獄中에死하고耶蘇씨서架上에化함을恠異타아니하거니와그의敎理와그의德化는實로그와갓혼逆境으로써더욱々지고더욱光大케되엿슴은가하노라

라、耶蘇復生과敎理弘布

耶蘇에서는如斯히이스라엘民族을爲하야아니全世界人類를爲하야寶血을흘니고死刑을當하얏스나此意味를不知하는弟子드만앗다 그런서그子弟들은師를失하고失望과悲嘆에싸여서各々散歸하고마랏다 그서狀態야말로如失燈光하고如盲失杖하얏스리라 國家獨立과天堂地獄이모다幻影가치되고마럿스리라

그런데이들의게다시生命의힘을주고信仰의불길을일게함은무엇을緣由함일가?不須他言하고바이블가운데씨여잇는바와갓치耶蘇씨서三日後에復生하얏다는口實이다 이復活이야말노甚히疑問이다 이것서世에科學이發達된今日에는갓혼徒가운데도議論을이르키게된다 그러나筆者는이러하게生覺한다 靈學의研究로서알게되는幽靈이나或은心靈가아닌가한다

空前의大偉觀○新年特大號刊行

開闢

京城開闢社發行◎特價七十錢

新年의二大附錄 警句入月曆 壬戌回顧漫畫廿四葉

元山府本町四丁目

고무靴及고무製品 都賣商 長島商店

(低價美形의持久力이富한最新優良고무靴)

(地方注文은確實敏速히酬應함)

電話本局壹壹〇四番◎振替京城八一〇六番

奉天十間房 滿鮮特產物貿易輸出 華鮮洋行 總經理 金昌鎬 執事 劉盡臣

謹告! 二千萬父老兄弟姉妹에게

各新聞에屢次報道된바와如히民立大學期成準備會를組織하야全國各團體에共鳴되기를求하얏던바或은團體의聯合으로或은個人의合同을到處에서 大贊을與하심은깁히感謝하는바이오나團體調查의不充分으로或漏落된地方과 受信人의不在로返信된地方에는該郡廳으로通牒을發하고發起人募集을依賴하얏스나아즉消息이傳達되지못한地方이間或잇슴을發見하고다시新聞紙上으로仰告하오니右各地父老兄弟姉妹는同心協力하시와左記와如히發起人을選拔하야주시옵소서

一、發起人은一郡에二人以上五人以內選定하시되그資格과方法은貴郡에一任홈(但貴郡內團體協議選拔하심을要함)

一、當選된發起人은別紙承諾書에住所氏名年齡을記入捺章하야本會로送付하시고發起總會에는반듯이出席하시옵소서

一、發起總會時發起人의京城滯留中宿舍料는本準備會의負擔으로함

京城府水標町四二朝鮮教育協會內

民立大學期成準備會

六〇六號代用內服藥

梅毒新藥 요-도가리환 ヨートカリ丸

試用壹圓 中瓶三圓 特製五圓

此藥은服用日부터全身에遍延되야六〇六號同樣의作用이起하는最高理想的梅毒藥이올바服用後一週日이면多數의効를得홈

說明書及使用法等은通知하시면即時送呈하겟삽니다

販賣所 京城鍾路三丁目 博愛堂

電話一九一二四番 振替大一九八番

各種轎子婚具用品

特別大割引

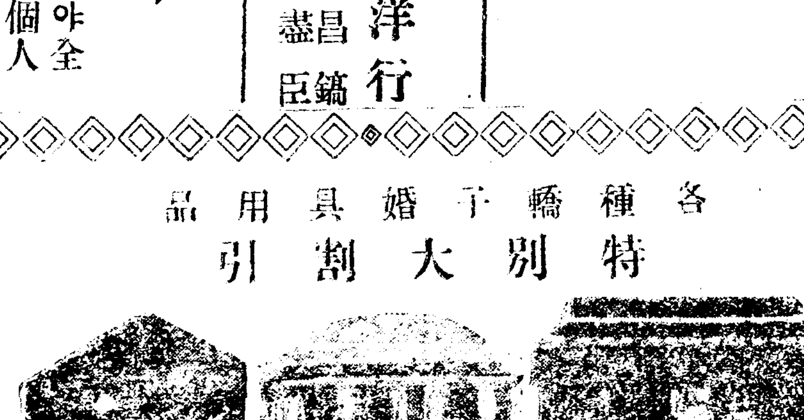

本店에서各種轎子와官服諸具를特別廉價로販賣하되引換代金으로하오니所用有하시면通知하시기를仰望홈

一 單步轎 自十五圓至五十圓

一 四人步轎 自三十圓至五十五圓

一 色四人轎 自三十五圓至八十圓

一 色簾 片 自十三圓至十八圓

一 雨備 自二圓至七圓

京城寬勳洞四十八番地

廣泰號轎子店 主 林興秦

京城府三角町九番地

本舖 赤松堂

振替口座京壹〇三七番

京城府笠井町百二十五番地

赤松堂鮮滿代理店 一新藥房

全羅南道康津郡 金聖祐氏의製造

朝鮮滿洲에特約店及分賣店을募集홈

用法及說明書는請求次第送呈홈

但地方에는代金引換으로홈

中國政局

張內閣短命豫想

(北京八日發電) 張內閣은敎育總長의通過가困難한模樣이며因하야又未久에瓦解될줄로豫想된다더라

新任外交總長就任

(北京八日發電) 新任外交總長施肇基氏는八日에就任하얏다더라

廣東孫陳兩派宣傳戰

(廣東八日發電) 陳炯明氏는北方의潮州方面으로退却할豫定인데肇慶이再次陷落하리라함은孫陳兩派의宣傳인模樣이오其他宣傳戰이激烈하야流言蜚語가喧傳하더라

吳佩孚反對意見

曹錕氏大總統運動에對하야

(北京八日發電) 吳佩孚氏는曹錕의大總統運動에對하야는反對하는旨의意見을表明하얏다더라

赤軍東中鐵道沿線侵入說

(奉天發電) 最近赤軍이東中鐵道奪還을企圖하야沿線에侵入한다는報가頻々히傳함에對하야來奉한東中鐵道總司令主計의云한바에依하면赤軍이東中鐵道에對하야野心이無하다云키不能하고彼等은野心이撥中하나目下에無하야如何키不能하고露國의今日實力과其基金의狀態는中國에對하야宣戰키不能한지라要컨대赤軍의東中鐵道를陰謀한다함은黨한手段이아니오一種의煽動蠱惑의人爲的行動으로事實은外觀의融合과는不然하다더라

三水陷落

(廣東九日發電) 三水는結局陷落하얏는데陳啓明은兩三日中에逃亡하리라더라

山東議長選擧

(濟南八日發電) 八日山東省議會는議長選擧를行한結果議長으로宋國勳氏가當選하얏다더라

張作霖代表派遣 中露會議에

(北京八日發電) 中露會議는不遠開開할터이며張作霖氏는會議參列代表者를派遣하얏다더라

郵局撤廢後狀況

(北京八日發電) 郵便局撤廢後日本居留民은通商에不便한故로何等의方法을講究하야目下의不便을除去하리라더라

歐米情報

獨賠償不履行問題

(巴里八日發電) 聯合國賠償委員會에서는獨逸이賠償을不履行한事를正式으로處決하얏고佛國은本件에關하야警戒的의態度로進行할줄로觀測된다더라

佛國諸新聞과賠償問題

(巴里九日發電) 當地諸新聞은聯合國賠償委員會는陳述書를發하고獨逸이任意로賠償義務履行을中止한事에對하야獨逸委員의說明을聽取할지라도單히何等效力이無하다한다더라

佛軍獨逸侵入計畫 白耳義援兵派送

(巴里八日發電) 佛國首相『포앙카레』氏는一月十一日代議院에서演說한다는데佛國이本月十二日以前에는獨逸의領土에侵入을開始치아니할줄로思惟되나實際의企圖如何는秘密에附하고該佛國兵을『루ー어』地方에서共同케하며白耳義도佛國軍의前進을援助하기爲하야援兵을派送하리라는說이傳한다더라

佛軍隊進軍

(쓰부레ㄴ쓰八日發電) 佛國軍隊는蘭茵河畔에進軍中인데工兵及鐵道兵若干名은『에ㅅ세ㄴ』에向하야出發하고砲兵及步兵各一個聯隊는『이괴날ー』로부터出發의命을受하얏다더라

佛軍占領期待

(巴里九日發電) 當地諸新聞의所報에依하면獨逸은十日又는十一日約五千名의佛軍이『에ㅅ세ㄴ』을占領할줄로期待하더라

別報

(倫敦九日發電) 『데리메르』紙의期待하는바에依한즉佛國軍은『에ㅅ세ㄴ』『쌍만아니오』『보훔ー무』와『두랑크펠트』『안마인』도占領한다더라

佛兵入市

(伯林八日發電) 新規의佛國兵千五百名은『쓰세ㄹ돌후』에到着한報가有하야警官及騎兵은市中을警戒

英國、佛要求拒絕

『코론』地方軍事管理에關한事件

(伯林八日發電) 『씨투다ー바』紙의所報에依한즉英國은『코론』地方軍事管理에關한佛國의要求를拒絕하얏고軍隊搭乘의列車는九日出動의命令을受하얏다더라

愛蘭全國大會開設

(따부린八日發電) 愛蘭『신페ㄴ』黨總務委員會는英國과講和條件을實施하기爲하야愛蘭全國大會를開催하기로決定하얏다더라

英國藏相對米負債支拂聲明

(倫敦八日發電) 英國藏相『보ㄹ드위ㄴ』氏는米國政府에對하야元金合計五十億弗의對米戰時負債를支拂할意思가有함을正式으로表明하얏다더라

米艦製造費、委員會附托

(東京電) 去年十二月二十九日米國大統領은米國海軍省을從來의舊艦改造보다도新艦을建造할方針이엇스나海軍條約으로因하야此建設、維持키不能한故로調印國과而要主力艦의能率을保持하기爲하야現在十二隻의工事를開始코자하는바本計畫은可成的早速히着手한다는理由에依하야千九百二十三年六月까지의經費로六百五十萬弗을追加豫算으로議會에要求하고三十日下院豫算委員會에附託되얏다더라

勞農政府經濟協約不應

『카메네후』氏演說

(東京電) 『레닌』氏는身病의再發로因하야『가ー메네푸』氏가同氏의代理로第十回勞農大會에서一般政情에關한演說을行하얏는데注意할者는勞農政府를不承認하는外國과經濟協約에는今後에應치아니한다하얏다더라

通商締約在邇

(東京電) 日本對『체ㄱ코스、라비아』兩國間의通商條約締結은顯著히進捗하고近日中에調印하리라더라

定例內閣會議

(東京電) 九日日本初閣議는午前十時로부터首相官邸에開會하고首相大木鐵相을除한外에各大臣이出席하야樞府關係에對하야協議하고

一、山東懸案解決에關한條約第二十條에依하야保障을受할製鹽業者에中國國庫證券交付에關한件

外二件을可決하고午後一時半에散會하얏다더라

國庫債券發行

(東京電) 日本政府는日本鐵道建設改良費의財源에充用하기爲하야五分利國庫債券(오號)一千萬圓을發行할意를十日의官報로告示하얏다더라

▲發行日 一月二十五日 ▲發行額 一千萬圓 ▲償還期限 大正十八年六月一日까지 ▲利率 年五分 으로全國郵便局에서賣出하얏다더라

農省大陶汰

(東京電) 行政整理에依하야日本農商務省의人員陶汰는本月末頃에斷行하라고秘密裡에調查中인데大體今次의陶汰는判任以下及本省附屬의各試驗所에屬한技術官中에多한模樣이라더라

米穀倉庫計畫

(東京電) 日本農商務省食糧局은米穀法의運用上五個年의繼續事業으로全國七個所에百萬石을收容할米穀倉庫를建設할豫定인데此를十二年度豫算으로는三百二十萬圓을要求하야大藏省에廻附한다더라

日廷貿米計畫

(東京電) 日本政府는來十五日부터十九日까지三十五萬石의日本米買上을實行할터인데一石에對한買上豫定은大槪十九圓이量이라더라

正貨所在額

昨年十二月末現在

(東京電) 日本大藏省發表에依

石塚總裁建白書

(東京電) 石塚東拓總裁는東拓振興策에對하야長文의建白書를提出하고日本政府及當路者의熟慮를請하얏는데其建白의骨子는如左하더라

一、應急의救濟資金으로政府는二千二百萬圓을東拓에貸付할事

一、滿鮮其他海外의公益事業又는特殊한有益事業을援助하기爲하야政府는每年東拓을通하야相當한金額을預金部에서融通할事

一、每年三千萬圓乃至四千萬圓、總額一億圓의限度까지東拓社債의募集에際하야元利金의支拂을政府가保證할事

一、東拓會社法及定款을改正하야業務地에서割增附債券의發行權을許容할事

一、定期預金의用途를現行會社法에는生產物擔保로할一年以內의貸付及移民取扱案其他拓殖事業을目的으로하는會社의株券及債券을抵當으로하는五年以內定期貸付金의範圍로限定하얏스나此限度를擴張하야五年以內의定期貸付金의限度까지擴張하기를望함

一、保險會社의鮮滿地方에서募集하는保險料金을其地方에利用케할方法을講究하기를望함

一、物品의賣買業務를認할事

一、東拓의決算期를年二期로改正할事

一、右以外에土地會社의不必要及滿洲銀行設立의不得策을遞하얏더라

米輸移出狀況

總督府에서調查한朝鮮米의昨年中에在한輸移出狀況을據한즉輸出九萬五千五百九十一石移出三百二十七萬六千八百四十八石合計三百三十七萬二千四百三十九石인데前年의輸出一萬八千八百六石移出三百三十八萬七千四百二十三石合計三百四十萬六千二百二十九石에比하면三萬三千七百九十石의減退를示하엿고大正九年의輸移出合計二百十萬九千四百七十石에比較하는時는百十六萬六千九百六十九石이增加되얏더라

家畜市場狀況

京城府의家畜市場은去年十月에開設한바는旣報한바와如하거니와十一月은四頭十二月은二十四頭의成績에對하야本月은八日까지旣히二十頭에達하얏고食牛의出廻는漸次增加하는故로天候가頗히酷寒이아니면牛肉은多少間低落할을豫想하는바市場의繁榮은相當한金融組合이成立이될模樣이라더라

手形交換額

昨年下半期

下半期組合銀行手形交換成績은旣報하얏거니와銀行別로示하면左와如하고但山口에는十一月十一日、海東은十二月十八日로부터加盟하얏더라

	支拂手形數	持出手形枚數
朝銀	[illegible]	二四、九〇四
漢城	[illegible]	二六、六五二
韓一	[illegible]	七、三四七
商業	[illegible]	一八、〇〇八
海東	五八一	八〇七
實業	四八、五八一	六四、七八七
殖銀	四〇、五五六	四九、一九七
一銀	三四、〇五六	九三、六四四
百卅	三三、一七七	七九、五五六
山口	四、〇五一	四、六四四
十八	四五、七四〇	六〇、八五五
京郵局	九三、四九二	一九、六七六
計	二五九、六六四	六四八、二八五

電話發達狀況

遞信局飯田工務課長談

世界商工業의一日도缺乏치못할商戰의利器로電話가逐日改善되야僅々六十年間에現今과如히發展하얏는데此에對하야遞信局工務課長飯田의談話가如左하더라

今日世界到處에普及되야其發達이實로可驚할만하지라電話最初의發明者는一千八百六十年頃獨乙의一小學敎師『휘립푸라이스』氏오後年米國『페ㄹ』博士에依하야實用的으로完成되얏는데現今世界各國에架設된電話機의總數는二千八十五萬五百五十個니人口百에對하야一個二分比例오此를各大陸에大別하면●米의一千四百三十二萬六千三個、●歐洲의五百二十八萬六百六個、●亞細亞의四十九萬六千四十五個、●大洋洲의三十七萬六千八十個、●南米의二十八萬六千五百五十個、●阿弗利加의十萬二千二百六個且人口百人에對하야는電話가●北米의一二、●大洋洲의●歐洲의一、八、●亞細亞의○、一의比例라今에主要諸國의電話機數及主要都市人口及電話機數의最近統計를表示하면如左하니라

主要都市人口及電話機數

國名	都市名	人口	電話機數	人口百에對한電話機數
濠洲	『시드니』	九九九、〇〇〇	五八、五九四	五、九
墺地利	維也納	一、八四二、〇〇〇	九八、〇〇〇	五、三
白耳義	『부랏세르』	八八五、〇〇〇	二三、八〇九	二、七
丁抹	『코펜하겐』	六六六、〇〇〇	九六、〇〇八	一四、四
佛蘭西	巴里	二、九〇六、〇〇〇	一五九、六九二	五、五
	馬耳塞	五八六、〇〇〇	一一、八五九	二、〇
獨逸	伯林	二、一七〇、〇〇〇	一九九、五五五	九、二
	『드레스덴』	五二九、〇〇〇	三三、一五五	六、三
	『라이푸지히』	六〇四、〇〇〇	三八、八三〇	六、四
英國	倫敦	七、〇六九、〇〇〇	三三〇、〇〇二	四、七
	『쓰라스고』	一、二六〇、〇〇〇	四三、二六三	三、四
	『만체스다』	一、五九一、〇〇〇	四六、三二三	二、九
匈牙利	『부다뻬스도』	九二六、〇〇〇	二四、二〇五	二、六
伊太利	羅馬	六八九、〇〇〇	一三、〇〇〇	一、九
日本	東京	二、一七三、〇〇〇	六四、五六四	三、〇
	大阪	一、三五三、〇〇〇	三三、〇〇四	二、四
	名古屋	四三〇、〇〇〇	一〇、五〇五	二、四
	京城	二六二、〇〇〇	四、七三八	一、八
和蘭	『롯담델』	五一〇、〇〇〇	二四、八四八	四、九
新西蘭	『웰린돈』	一〇七、〇〇〇	一〇、三七五	九、七
諾威	『크리스차니아』	二五八、〇〇〇	二九、八〇二	一一、六
瑞典	『스톡홀름』	三七六、〇〇〇	一一八、一八〇	三一、四
瑞西	『쮸리히』	一三六、〇〇〇	一三、七一四	一〇、一
米國	紐育	五、七〇八、〇〇〇	八九二、一九八	一五、六
	市俄古	二、七五五、〇〇〇	五七五、八四〇	二〇、九

朝銀券發行週報

朝鮮銀行券去年十二月三十一日로부터一月六日에至하는總發行平均額은九千八百二十四萬七千百十二圓中正貨準備發行平均額三千五百四萬四千九圓、保證準備發行平均額六千三百二十萬三千百三圓、限外發行額一千三百二十萬三千百二圓으로週末銀行券發行額은九千二百六萬二千九百六十一圓이라더라

朝銀還收狀況

朝鮮銀行券發行額은十二月二十五日의一億三百八萬餘圓으로年末까지의最高記錄이엿스며爾後末日까지恒常一億圓臺를維持하든바越年後는各方面의回收가極히順調로行하야八日에至하야發行額이結局九千二百六萬餘圓이된바一時의最高에比하야實로二千百萬圓餘이收縮하얏다더라

朝銀限外發行及稅額

朝鮮銀行法第二十二條第三項에依하야朝銀限外發行에對하야政府의徵集한稅額을聞한즉大正十一年四月로부터十二月에至하는間發行額二十三億四千四百九十三萬五百三十一圓九十七錢으로稅額은分의七即四十七萬五百二十四圓九十一錢인데此를前年同期에對比할時는發行額九億七千五百六十萬六千七百二十圓、稅額二十萬七千九百二十圓이增加하얏다더라

主要諸國電話機數

國名	電話機數	人口百에對한電話機數
北米合衆國	一三、三二九、三五九	一二、四
丁抹	[illegible]	七、七
新西蘭	[illegible]	六、六
瑞典	[illegible]	[illegible]
諾威	[illegible]	[illegible]
濠洲	[illegible]	[illegible]
獨逸	[illegible]	[illegible]
墺地利	[illegible]	[illegible]
英國	[illegible]	[illegible]
佛蘭西	[illegible]	[illegible]
白耳義	[illegible]	[illegible]
日本	[illegible]	[illegible]
朝鮮	[illegible]	[illegible]
伊太利	[illegible]	[illegible]
中國	[illegible]	[illegible]

東拓支店貸付額

十二月末日現在東拓京城支店管內貸付額을見한즉定期貸付一百四十九萬七千五百五十三圓、年賦貸付三百三十三萬九百二十一圓、代理貸付一百二十七萬三千七百五十四圓、計四百七十萬一千三百二十八圓인데十二月中貸出額은十四萬二千八十七圓으로又一千二百二十五萬八千圓中回收한者는六十二萬七千百九十九圓이라더라

人事相談所成績

京城府人事相談所의概況을見한즉去年十二月中에求人數는日本人男四十三人、女三十五人、朝鮮人男三十五人、女八名計百二十一人인데求職數는日本人男九十二人、女十人、朝鮮人男百六十二人、女七人計二百七十二人으로紹介數는日本人男七十二人、女十二人、朝鮮人男二十七人、女三人計

牛乳와體格의關係

日常牛乳를飲하는民族은大槪體格이長大한事實은學理上과實地上에證明되는바이다◇南亞弗利加의『쓰루』民族은亞弗利加大陸中에도體格이最大하니彼等은牛乳를常飲하는者오又南亞米利加의『파다고니아』人等도體軀가强大하니此亦牛乳를常飲하는者이다◇此에反하야牛乳를不飲하는人種은體格이矮小하니熱帶地方에서는牛乳의品質이不好하야食用에不堪한故로熱帶地方住民의體格이比較的矮小하다◇中國에서도南方의住民이北方의住民에比하야身丈이矮小하니此亦牛乳飲用與否에因하야大小의差異가生하는것이다◇其理由는體格의大小는即骨格의大小니骨格을形成하는者는主로『칼슘』이오此『칼슘』은食物中牛乳에最多한所以이다◇牛乳는他食物과有異하야每日三合式飲用하면吾人身體에必要한分量의『칼슘』을供給하는것이다

蠶業技術官會議

水原勸業模範場에서는一月二十九日부터二月二日까지五日間의豫定으로道原蠶種製造所主任者協議會를同場蠶業試驗所에서開催한다는데其聽取事項은如左하더라

一、本年度에서實施한試驗調查事項에對하야其成績

概要

主要로認할事項에對하야其成績調查中

二、明年度에實施할試驗調查事項

三、其他一般事務協議에關한件

農事講習會開設

總督府에서는各道農業技術員을召集하야來二月九日부터二週間의豫定으로農事講習會를永登浦法政研究所에서開催한다는데講師中二人은日本東京大學에서招聘한다하며傍聽希望者에게는此를許한다더라

順化院患者現在數

順化院一月十日現在患者는腸窒扶斯男三人、女五人、『파라』窒扶斯男一名、猩紅熱男一名、痘瘡男八名、女五名、合計二十三名으로一日에新히入院한者痘瘡男이一名、二日은痘瘡男一名、女二名、三日男一名인데其中痘瘡男一名이死亡하얏고以上의患者는全部九人이더라

施政紹介資料蒐集

總督府에서朝鮮統治의實況을描寫하야此를歐米에宣傳키爲하야目下各項의施政紹介資料를募集中이더라

商業會議所役員會

京城商業會議所에서는十一日午後二時부터役員會를開催하고大正十二年度歲入出豫算及經費賦課徵收方法에關한件에對하야協議한다더라

總督滿鐵社長招待

齋藤總督은十日午後零時半부터九日夜에入京한川村滿鐵社長을官邸로招待하야午餐의饗應이有하얏더라

辭令

大正十二年一月十日

總督府參事官 矢鍋永三郎

東京市에出張을命함

慶尙北道知事 藤川利三郎

出府를命함

人事消息

▲藤川利三郎氏(慶北知事)는九日午後七時五十分着列車로入京하야浦尾旅館에投宿

▲野村盛之助氏(新任淸州農業學校長)은市內明治町日出丸旅館에留하든바昨十日午前十時南行列車로赴任

民聲

▲舊年十一月二十五六日부터暴風을맛는듯이一時騷然하던週刊雜誌『新生活』은再昨八日附로發行이禁止되여이世上의運命을告終하고말엇다▲그雜誌의經綸上에發越한言論과超然한思想은一般의耳目으로하여금驚嘆치안을수업섯다그러나이文壇의彗星갓치零星하야文化의向上이稀薄하고民志의發展이微弱한이社會에서言論의機關이一이라도增加는못하고減少만되는同時에悵然히우리同業界의一親友를損失하엿도다▲金融은逼迫에되여實業이衰退한다生活을維持할수업다는둥이前途를살펴보면암흐로生存할希望이업다絶叫하는이時代에社會에서所謂紳士級이며財產家라하는某々人들은大規的賭博을한다하니幾拾幾萬圓의得失이낫느니하니眞的한實地는알수도그러치지를안이하지만은그것이무엇이야▲그와갓치浪擲하는金錢으로이民衆의事業을하고보면自己도敗亡하는悲運에싸지지안이하고이民衆의利益도均霑하여優待와榮譽와安全이엇더할것인가▲그런데그럿치안코이갓치一夕輪讌에全財產이왓다갓다하니實로可痛하고可憎할뿐더러그者들이畢竟은自己財產을撤收하고法網에걸니는날에는亡身까지될것이니此所謂自作孼은不可逭이라할는것이다

商況

大阪三品

一月十日前場

	初付	止值
一月限	二三七、八〇	二三七、八〇
二月限	二三〇、〇〇	二三〇、五〇
三月限	二三三、六〇	二三三、四〇
四月限	二三五、九〇	二三六、七〇
五月限	二三七、五〇	二三九、四〇
大月限	二三九、八〇	二四一、四〇

大阪株式

一月十日前場

	寄	引
大株	一〇五、〇〇	一〇五、〇〇
同新	八四、九〇	八四、八〇
鐘紡	二八八、八〇	二八七、九〇
同新	二六八、一〇	二六八、八〇
商船	四三、三〇	四三、三〇
同新	一一、五〇	一一、六〇
郵船	九二、六〇	九三、〇〇
同新	三四、〇〇	三四、三〇
東紡	一一八、九〇	……

京取前場

前場先高後低

今朝大阪大新이八十四圓十錢과鐘紡新이二百六十六圓六十錢으로穩健하게入電되며本場人氣는依然軟弱狀態로立會하니京取는昨日止價보다五十錢高한四十七圓七十錢寄付하니步調軟弱하야五十錢으로二十錢에墮하다가結局二十錢에止하얏는데手振에는賣方中村市川坂田趙鎭昆田中白井이오買方은閔溶錫塚野李靑池田南源인데約千株取引되엿고仁取는付值無로同新은四十圓七十錢寄付하고大新은坂地의小波瀾을隨하야八十二圓九十錢寄附하니步調七十錢으로結局九十錢에止하엿고朝紡은十五圓二十錢으로週間物에는依然히別無變動으로止場되니라

後場軟弱

前場은無氣한狀況으로止하엿든바後場은大新이八十四圓으로入電되야人氣는依然히迷惑한狀態로入會하니京取는前止보다二十錢高한四十七圓四十錢寄付하야步調二十錢으로二十錢에止하엿는데場面은迷惑狀態로依然閑散하니라

京城府長橋町六十番地
京城株式現物取引市場
株式仲買人 金應龍
電話本局 一八五〇 一八九三 一八八六 番 市場專用

京取引

	前場 寄	前場 引	後場 寄	後場 引
京取	四七七〇	四七二〇	四七四〇	四七二〇
仁新	四〇七〇			
大新	八二九〇	八二九〇	八二九〇	
朝紡	一五二〇			

京城綿糸布時勢

一月十日前場

細布三A	二七、六〇〇
同九曲	二六、六〇〇
同大A	二六、二〇〇
同金鶴	二四、六〇〇
同金剛山	二三、四〇〇
同龍鳳	一、〇〇四
納木綿作	一九、一〇〇
細市飛犬	一三、四〇〇
同世業島	一二、四〇〇
納金布進寶	一三、三〇〇
同金龍	一三、二〇〇

京株賣買價 十日

株名	今週中 前場	今週中 後場	來週中 前場	來週中 後場
[illegible]	[illegible]	[illegible]	[illegible]	[illegible]

仁川期米
確實・懇切
福
小林藤右衛門

仁川期米

一月九日後場(形勢轉換)

二四二、〇〇 三三三、〇〇

今前場은大阪二十六圓七十九錢으로二節七十九錢인情報를接하고二十二圓三十八錢에始하야三十錢臺에서保合하다가阪地九節六十六錢의稍低와共히人氣俄然軟化하야二十一錢々지瓦落하엿다가二十九錢으로昨止價보다十二丁低히初付하다

▲第一節 當限은不成이나中限은二十圓八十一錢으로先限은二十二圓二十九錢인前止價와同樣으로初付하다

▲第二節 阪地後報七十錢으로又復六十九錢인情報를伴하고當限은不成이나中限은九十錢一口로先限은二十八錢에始하야九錢으로小戾한後에止하다

▲第三節 當限은二十圓六十五錢一口로中限은八十五錢으로八錢々

仁川米豆取引所仲買人
大 仲買店
店主 堆浩
電話 一八〇番 一三一番

▲第四節 當中兩限은不成이나先限은阪地四節六十四錢인小低를接하고二十八錢에始하야六錢々지下押하야止하다

▲第五節 阪地後報七十錢으로又

▲第六節 阪地止價七十錢인小高를受하고當限은七十錢中限은八十錢先限은三十一錢으로反押하야止하다

仁川米豆取引所仲買人
仁川海岸町三丁目
中 仲買店
趙大衍
電話長九三番

一月十日前場(形勢漸高)

昨後場은阪地二十六圓六十九錢의情報를接하고二十二圓二十九錢으로始하야八錢々지小押한後三十錢臺로返戾하야閑散無味한場面을作하더니阪地止價七十五錢인稍高를接하야四十三錢々지跳返하엿다가四十一錢에場을止하엿는데今朝에至하야大阪初付二十六圓七十二錢으로三節六十錢々지返戾하엿다가四十一錢에場을止하니高低의差가十五丁이더라

▲第一節 當限은不成이며中限은二十四錢에始하야八錢으로跳返한後에止하다

▲第二節 當中兩限은不成이나先限은二十八錢에始하야六錢々지下押하야止하다

▲第三節 當限은不成이며中限은二十四錢에始하고此에는買氣又復旺盛하야二十八錢으로跳返한後에止하다

▲第四節 阪地後報六十九錢으로當中兩限은不成이며先限은三十錢에始하야二十三錢々지小弛한後三十三錢々지

▲第五節 阪地後報十五錢의又復五丁高價를伴하고當限은不成이나中限은八十五錢一口로先限은三十錢에始하야五錢々지小押하엿다가八錢으로返戾하야止하다

하나場面이依然沸騰하야不可抑이더라

初付	二十二圓二十九錢
止價	二十二圓四十四錢
高價	二十二圓五十六錢
安價	二十二圓二十四錢

十日後場(電話)

初付	二十二圓二十八錢
止價	二十二圓五十七錢
高價	二十二圓七十三錢
安價	二十二圓五十五錢

公定價格

一節	二十二圓二十九錢
二節	二十二圓二十七錢
三節	二十二圓六十二錢
四節	二十二圓三十二錢
五節	二十二圓三十七錢
六節	二十二圓五十一錢

仁川米豆取引所仲買人
仁川府海岸町
合 仲買店
電話 壹參七番、五五五番

强弱의前途觀

仁川期米의戰線을回顧하고前途를觀望할셰에雙方의臆測은相殊各異할터이나昨年度預想發表以後時勢는十九圓四十五錢以下의低落을到底히難望인同時에此를今年度收穫期까지의最低價로認할수밧게업스며따라서前途도말하면地方의產米는漸次其數를消滅할뿐아니라金融도더減縮될餘地가無할模樣이요政府에서發한現物三十五萬石인巨大石數를買上한다는說을目下買氣를刺戟하는터인데阪仁市場을不問하고新市況會以後로人氣가稍々硬張하야當市場은低價에서十丁을反撥한지라然而爾後形勢는一高一低의若干變動은有할터이나低落할餘地가無하고稍々春高價를演出하리라고推測함이더라

仁川穀物在庫數

仁川穀物協會調查에依한本月六日現在의市內六銀行穀物在庫數는左記와如한데前週에比하면玄米一二六四二石을減하엿더라

玄米	七五、三八六
	一五、八三四
白米	三〇
	二、二〇〇
	二〇〇

本期總取組高 七、一三二、六〇〇

賣買總石數 四萬九千一百石

	取組高
當限	五千八百石
中限	八千一百石
先限	一萬七千二百石

一節	二十二圓六十錢
二節	二十二圓七十錢
三節	二十二圓六十錢
四節	二十二圓六十錢
五節	二十二圓五十九錢

仁川米豆取引所仲買人
〇 桑野仲買店
電話長三九番

▲大豆	七斗入	一、五六三
	四斗入	一、八四一
	五斗入	九、八八二
▲小豆	五斗入	一、八八二
	七斗入	一、八〇〇
▲小麥	四斗入	三六〇
	五斗入	一、〇一八
	六斗入	一、三〇九
▲綠豆	四斗入	二三五
	五斗入	一〇〇
▲大麥	六斗入	三三〇
	五斗入	七一
▲正租	外俵入	二二二
▲粉米	四斗入	四〇、八八二
	五斗入	一、四五〇
▲粟	五斗入	大
	七斗入	六六
▲胡麻	七斗入	二、二七〇
▲新麥	五斗入	一五
	四斗入	一三〇
▲糯麥	五斗入	二、〇一八
		一三、四

(仁川)

仁川米豆取引所仲買人
仁川府海岸町三丁目
太 新田義民
電話長四〇四番、二二〇 又는「カネ」

仁川米豆取引所仲買人
マ 廣澤正次郎
電話 長七〇番 六五番 六〇番
仁川宮町廣澤米穀部
電話長三〇七番

송꼿(雪花)은만아오아서온누리(世上)는숭설한눈의세상을일우엇는데저들의천바담을보니고오히려지만에하야새봄(新春)을맛게된창경원(昌慶苑)의학칠날머치는두루미의한떼들(작일동물원에서)

高麗共產黨에 赤衛軍

로국서비리아디방에서활동

모방면으로탐문한바에의한즉로농로국「서비리아」「싸이칼」연안(沿岸)되는「안가리」상류(上流)「일칵쓰크」라는디도회(大都會)에서는일천구빅이십일년오월경에고려공산당을조직하고적위군특립려단(赤衛軍特立旅團)을편성하얏다는데려단장(旅團長)은오하무(吳河默)씨요군정위원장(軍政委員長)은박승만(朴承萬)씨요부속사관학교교장(附屬士官學校校長)은리청텬(李靑天)씨인바군인총수는약사천여명이요각부대로구별하야포병대(砲兵隊)기관포대(機關砲隊)폭탄대(爆彈隊)긔병대(騎兵隊)보병대(步兵隊)쳑후대(斥候隊)기술대(技術隊)련락대(聯絡隊)비힝대(飛行隊)등으로조직되얏다하며젼술(戰術)이숙련하고군률(軍律)이엄뎡하야일반군인의의긔(意氣)가뎡예(精銳)하며특히부속사관학교(附屬師官學校)도설립하야일변으로는장교(將校)를다수히양성한다더라(평북)

文昌範氏

果然被害乎

승차권을위조하얏다고 이느정거장에서사살히

총독부당국에도달한정보에의한즉노령(露領)방면에서공산당(共產黨)에가입하야활동함에유명한문창범(文昌範)씨는요사이「이만」방면어느뎡거장에서차표를위조한일이발각되야적군(赤軍)에게사살되얏다더라

庫倫의 近況

조선사람은빅여명이잇고 활불궁중에보물은업서져

몽고(蒙古)의수부되는고륜(庫倫)으로부터근자상히(上海)에러도한모씨의말을들은즉그곳에잇는인구(人口)수효는작년칠월말일까지됴사한바가로국젹군팔빅명을제한외에동서고륜에거류하는사람은로국인이삼빅팔십명몽고인이일만이천명일본인이오명미국인십여명영국인칠명불국인일명조선인빅여명이잇스며또한교민에는로동자대회(勞働者大會)의긔관이잇서서로국「돌보드푸」와중국사람황금만량인(黃金萬兩人)이라는자가그회의주요간부이오중국인의한족상뎜(漢族商店)은몽고사람의략탈함을예방하기위하야활불(活佛)에게고시(告示)를도득하는데그에대한비용이이십만류(留)인바이것이데우거익인듯하나중국돈(銀)으로는빅여원에불과한다는데로국화폐의가격은누구든지알지못하는모양이오활불의궁중에잇는보물은거위다외국사람의손에이수되엿다더라(상히)

露艦에 爆彈爆發

아희하나가부상

지난오일에상히오송(吳淞)강어구에잇는로서아피란민을실흔비우에서엇던로서아군인의「포케트」속에잇든폭탄이폭발되야아희하나이중상을당하얏나는데그폭탄의폭발된원인을들으면그로서아군인이상판으로단이다가잇기러지는통에폭탄이부드치어폭발된것이라더라(상히)

馬賊이 密山襲擊

습격하고탈탈한후에 동녕현방면으로갓다

두육동산(東山)의거나리란마적단천명은지난십이월중순에중국밀산현성(密山縣城)을습격하야략탈을한후에동녕현(東寧縣)방면으로향하야갓다더라(상히)

中國稅關의 收入

상해가가장만허

중국세관(稅關)의작년도총수입은오천팔빅륙십만량(兩)인데저작년도에비하면약사빅만량의증가를이루웟는데상히세관에서만수입된것이이천빅륙십삼만사쳔량인

희완득(完得)은금년십사세에회화(繪畵)에텬저가잇는바이당김은호(怡堂金殷鎬)씨의교법을비호는중인데사진은완득의휘호한난초

爭先하는 發起人

민립대학설립에

민립대학발긔인의승락이요서는각도로답시한다는데그선발된발긔인의씨명은다음과갓다더라

全北扶安郡 辛哲錫 辛基益
慶北醴泉郡 郭侑宗 金碩熙 鄭元朝 朴元錫
慶北高靈郡 李正根 李相鳳 兪佑植 金鍾基 郭守斌 金龜鉉 李鳳朝
黃海松禾郡 文在天 徐光昊 金鐸 孫致洛 崔鴻遠 姜齊模

女子學興會

定期總會를開催

동경에잇는청년회관에서

동경에잇는우리조선녀학생으로조직한학흥회(學興會)에서는초엿서날오후한시에신뎐구조선청년회관안에서뎡긔총회를열엇는대박순천(朴順天)양의사회하에모든사건을결의하고오후다섯시에폐회한바새로피선된임원은아래와갓다더라

會長黃信德 總務金慶淳 書記朴謹熙 金水喜 財務部長宋福信 交際部長劉英俊 辯論部長朴順天 編輯部長文今祚 體育部長金惠德 (동경)

李判能의 公判

검사는무긔징역을구형

저작년봄에일본동경에서사람열닐곱명을살히한리판능(李判能二八)의살인사건의공판은지난구일오젼열시부터동경디방재판소(東京地方裁判所)에서도본(稻本)재판장과총본(塚本)변호사가렬석한후긔뎡하얏는데방텽석에는조선사람으로만원을이루어입추의여디가업섯스며재판장은간단한사실을심리한후일본제국대학의삼뎍(三宅)삼뎐(杉田)오(吳)삼박사의뎡신감뎡서(精神鑑定書)를읽어피고에게들니고그다음에는답입검사의일장론고와무긔징역의구형이잇섯는바뎡신감뎡서에의하야보면삼뎍박사는말하기를피고가뎡신이상실되여서그리한것이분명하다하얏스며삼뎐박사는피고가살인을할써에뎡신이혼탁하엿는것은사실이나그다지선악(善惡)을판단치못한것은안이라말하얏스며오박사는자신을상실한중에그리한것이나힝위의일부분은자긔의의사로써그리한것을인뎡할수가잇다고말하얏는데리리월일일에게속공판이잇슬터이라더라

小作問題와 順天郡廳

디주와소작간문뎨를해결코자 각면소작대표를소집하야설명

젼남순텬군(全南順天郡)에서는사면소작인이분리하야소작운동을한다함은이미보도한바어니와그후에계속문거됨으로순텬군텽에서는티단히우려하야거륙일에각면소작인대표십여명을군텽으로소집하얏는데각면대표자들은년리에각디쥬들의횡포무도함을견디지못하야부득이금번에분리된사실을일일히진술한즉순텬군수김뎡태(金禎泰)씨는말하되이문뎨는디주와소작간의문뎨인즉군텽에서는독단뎍으로히결할수는업스나불원간디쥬회를개최하고소작인들을위하야원만히히결하여주겟다한후에권업과장남뎡학(勸業課長南廷學)씨는말하되소작제씨가여차히회동하야그원동함을진정호상징투(爭鬪)하에서디주의비

함은과연통리의디주계급(地主階級)이너무나

소작인의 고혈을흡수함으로성각하야어터서지동정을표하는바이라나의바라는바는소작인이힘을써서디주계급으로향상함을바라고디쥬가타락하야소작인이됨도원치아니하며디주와소작인이다잘살기를간절히바라는바이올시다제씨가디주를원망하나이것은소작제씨의자취지화가아닌가하노니원리디세공과금(地稅公課金)은법규상디주가당연히납입하는것이나소작인이암막하야자진납입함이오소작료를탐봉함도소작제씨가

표준하야 원만히히결의희망을맛친후에남과장(南課長)은이것을척홀강구하겟노라말하고상야경부(上野警部)가또말하되오는순텬군에서소작문뎨가발성되엿다는데(순텬)

模範的의 幼稚院設立

신후승씨의경영으로

우리조선에교육기관이날로발뎐이되여간다고하나아직까지도상당한유년을가라칠만한유치원(幼稚園)이업슴을시니수표뎡례비당젼도사로잇는신후승(辛候承)씨가기탄하야오든바요사이일으러모범뎍유치원을설립케되얏다는데교사로는오래동안일본에가서학업을맛치고조선으로나와배화(培花)유치원과중앙(中央)유치원의젼임교사로잇든방성옥(方成玉)녀사가주임이되야가라치리라하며경비는시니서대문밧게잇는부인성경학원(婦人聖經學院)에부원장으로잇는「편심나」양이남감리교회와협의한후부담케되얏고학성을밧기는오는십삼일서지바드며개학은오는십오일에하리라더라

東京에 大火

삼빅오십호가젼소되여

지난구일오후여섯시삼십칠분경에일본동경부하삽곡(下澁谷)일천칠빅십칠번디삼포철공장(杉浦鐵工場)에서불이이러나근처에잇는가옥약삼빅오십여호를틱이고동열시삼십분경에저우진화하얏는데성로텬오빅명가량의인구가집을일코도로에방황하게되여그비참한광경은이로말할수업다더라

農商部에 勞働局

근자에새로설시

북경(北京)정부는농상부(農商部)안에다가로동국(勞働局)을설시하고모히렬시하거로되야목하로동조례를조사하는중이라는데로동국설치의목뎍은「일」로동자의인격、도덕、성계의뎡도를고상히할것「이」로동쟁의의협조(協調)에관여할것「삼」자본가를보호하는동시에로동자를학대하야동맹파공갓흔불상사를어로키지안케할것등이라더라(상히)

아라다중에상허가가장만흔수업이잇서다하며또동국의세관세현하거로는오는신달일일부터실시한다더라(상히)

露國孤兒의 收容

상해로국자선단에서

상해에뎡박하얏든로서아피란군(白軍)피란민을실흔군함십륙척은지난오일에출발하야남양(南洋)방면으로향하얏는데그배가운데에잇든고아어린이여명이상해에상륙하얏다함은이미보도하얏거니와로인모양이더라

李琮夏君取調

사실은아즉비밀

요사이종로경찰서에서는고학생사건으로인하야날마다계속심문을하기셔문에분주한중저작일오후는시니락원동(樂園洞)리외화학회(李花學會)로나아가서동학회의리사로잇는리종하(李宗夏)외의세명을인치하야가지고사법계로와서방금취됴를하게되얏다는데사실은극비밀에부치는모양이나추측컨대지나간몃칠날싸홈으로인하야리윤종(李胤鍾)이가맛게된것이나아닌가하더라

露國學生向米

합이빈으로부터

자긔들의생장한나라를리별하고군세현어밀니어다른나라로류리하는아라사패잔한청년중에학생삼십팔명(녀학생륙명)은작일오젼일곱시삼분발경성역열차로미국을향하야(하루빈)으로부터경성을잠깐단여서세나가게되엿다더라

海外渡航의 同胞

종수효의구루구리는 서리터에어주하는자

조선에서해외로건너가는사람은년평균삼천오빅너지사천명가량인데작년도에연허뎜의교부된사람삼천칠빅사십삼인중조선인이중구리아저는「서비리」에이주하는자로뎜여조선인수효는상천사빅륙십인에달하고미국에건너가라는조선인의희망자도불소하야그대부분은류학을하나실상은로동을목뎍하는사람이만흠으로일미이민조약(日米移民條約)의관계로비상히제한을바다동년도에저우어시구연에를파하얏스나「하와이」에는일빅삼십인의비교뎍다수에이르럿더라

募集員의 交遞

함북각군을순회코자

간도대성학교(間島大成學校)의긔부금모집원(寄附金募集員)으로경성에와서활동하든박서하(朴蔵厦)강철훈(姜哲勳)량씨는함경북도각군에가서순회권고하기위하야일젼에떠나고그대신에김원국(金震國)림택종(林澤鍾)량씨가경성에잇게되얏다더라

懇親會幹部審問

김진헌군과최승택군을 종로경찰서사법계에서

금번고학생갈돕회원들의국일관사건으로말미암아갈돕회회장김타선군외십여명이방금종로경찰서에구인이되여날마다취됴를밧는다함은본보에루차보도하얏거니와이로인하야작일오젼에신년련합간친회의리사엿든최승택(崔淳鐸)군과김진헌(金鎭憲)군의면면을동서사법계심문실로호출하여가지고여러가지의심문이맛친후에나가게되얏다더라

物產獎勵會發起

지작일청년련합회에서 준비위원열명이지선됨

누구나다아는바와갓치우리조선인의성활이란것이날노파멸로들어감에싸라서우리조선사람들은고통에울며원망하게되얏슴으로이의히결척을연구하며로싱하여오든경성시니이십여단테의유지삼십여명이저작구일오후여섯시경에시니천지동에잇는조선청년련합회(靑年聯合會)안에모히여가지고여러가지의현실(現實)문뎨로토론하든결과에조선물산(朝鮮物產)장려회를조직하기로결뎡하야온갓준비에착수하리라는데선뎡된위원은아래와갓다더라

유진태(兪鎭泰) 명로석(鄭魯湜) 김윤수(金潤秀) 리종린(李鍾麟) 오현주(吳鉉玉) 리득년(李得年) 고룡환(高龍煥) 라경석(羅景錫) 리인수(白寅洙) 김동혁(金東赫)

兩郡守送別會

리십이일오후에 시니명월관에서

경성뎨일고등보통학교교우회(京城第一高等普通學校校友會)주최로금번련천(漣川)군수로임명된허섭(許燮)씨와김포(金浦)군수로임명된부인식(夫仁植)량씨의송별회를열기로되얏다는데참가하고자하는사람은미리부터한일은힝서대문지뎜김사연(韓一銀行西大門支店金思演)씨압흐로신입을히고회비삼원은당일지참하라더라

「써커스」大會

명일밤청년회관에서

중앙긔독교청년회톄육부「써스켓쏘ㄹ」단이일본으로건너가서우리의기능이얼마나진보된것을보이고일본사람으로하야금놀니게하리라함은이미본보에보도함과갓치실내운동에서「써키쓰」대회를개최하고여러가지긔자미잇는운동으로써일반에게관람케하리라는데「피라미드」란단테의기예도잇스리라하며「쿨라이오링」이란조환(吊環)경기도잇겟고「새이쓰아웃」의독통경기도잇스리라하며소년회원과장년회원들의「싸쓰켓쌀」운동도잇겟고흑별이셔양인들의싸스켓쌀티므라멀니일본아지가서일본인의이목을놀니겟다는포부를가진우리조선군의싸쓰켓쌀레강을일으킬터이라하고입장료는누구이오십전이요아리종이입원이라더라

주석회결

함수는업스나금

답신하는

경우에는경찰상

辯護士家에 大强盜

깁흔밤중에강도세명이침입하야 주인을위협하고현금삼십원강탈

지난칠일오젼텅시삼십분경에경기도련천군련성면삼화리오십오번디변호사윤인구(漣川郡積城面三相里辯護士尹寅求五二)의집에엇더한나히가삼십세가량되여보이는자세명이돌어와서주인되는윤인구를위협하고현금삼십여원을강탈하야도주한사실이잇슴으로소할련천경찰서에서는방금범인을수식하는동시에서원젼부가출동하야각디경찰서에이사실을조회하얏다더라

대활동을 마시하엿다는데그자세한니용의말을드른즉그자들은얼골이보이지안이하도록눈니쓴자세명이윤인구의사랑방에와서그방에자고잇든윤인구의친척되는사람에게대하야윤인구가어대서자느냐고뭇는고로그사람은조곰도의심치안이하고안방에서

그자들은 잔다고말하엿더니 집안으로드러가서그중의한명은문밧게서파수를본후가장리력이강하여보이는자가방안으로드러가서깁히잠에취하얏든윤인구에게대하야기리가약한자다섯치가량되여보이는식칼을니보이면서너의집에현금천원가량이잇다는소문을듯고왓슨속곳우리에게그것을데공하되만약요구에응하지안이하면성명을끈어바리겟다고협박함으로윤인구는방금은그리케만은돈이업스니잇는것만가지고가라말하고주머니속에감치여잇든십원짜리조선은힝권십며와일원짜리사원와은화일원삼삼십전도합

삼십오원 삼심전을니여

주고도라가기를간절이말하든중에그이웃에사는윤인구의실형되는윤봉구가이급보를듯고윤인구의집에파수를보고잇든자에게도착한즉디다라가지고잇든딜사보야부터만든곤봉으로윤봉구의면부를몹시싸리엇슴으로눈아리에대단한상처를밧아현장에서인사불성이되엿스나셤우에넘어진후그자들은그만어디로그림자를감초여버린것이라

非洲에 野獸世界

아비리가(阿非利加)중앙에는야수(野獸)의도시가발현되얏다는데그것을발현한사람은「로스」종을발명한「참스、로스」씨라하며비주(非洲)중앙에한큰분화산(噴火山)이잇는데그텬에는분화하다가지금에는사화산(死火山)이되얏스며그산의위치는비주중앙으로통행하는철도에서상거가디략일빅리쯤되는곳에잇는데그산은세계의각종수류의락원이라야칠만오쳔여종의야수(野獸)들이큰공화국(共和國)을건설하고사회뎍성활을하는모양인데「로쓰」씨가삼년전에그디방에산양하러갓다가이산을발견하고도되여사두웟다더라(상히)

革新團은 無實

한두사람의밀졍에불과

지난오일에발힝한입자보(日字報)상히일일신문(上海日日新聞)에보도한것을보면소위혁신단(革新團)이라는밀뎡들이작년팔월경에십여명에지나지안터니요세에는거의오십여명에달하야비밀한속에서활동한다고련하는데이것은조선독립단을위협하는한술책이오그실상은혁신단이란것은한이돌밀뎡의유명무실한공작루각에지나지안는것인듯하다고모독립단원은말하더라(상히)

理髮組合의 統一

작일부로인가되야

리발가도절문테로인하야시니각경찰서와경성부에서는리발가를됴절식히고저하야노력하여오든결과에너경찰서에서는자긔들의관니에잇는조선리발관과일본인중국인리발업자들을불너가지고이젼입금보다니러바드라하얏고또한조선인일본인중국인들의각리발조합을통일식히고저하얏다함은이미본보에보도함과갓거니와본뎡경찰서에서는작일부그조합을인가하게되얏다는데이제로부터각경찰관내에는조선인일본인중국인의리발조합이한아가되게되얏다더라

童話劇大會

텬도교청년회주최로

텬도교청년회소년부(天道敎靑年會少年部)주최로오는십사일오후여섯시에텬도교당에서아리와갓흔각본으로동화극대회(童話劇大會)를열터인데이외에도남녀의무도(舞蹈)와각예가잇겟스며흥미잇스리라하며입장료도약간잇슬터이라더라

一、「驚天動地」
一、「사랑의선물」
一、「獨佛戰爭餘話」(番外)

糞尿桶을 配付

종로경찰서위성게(衛生係)에서

오현동안종로경찰서위성게에서는똥통업는집이만흔것을됴사하면서똥통업는집에다가위성으로필요하게만든똥통한개식을주게되리라더라

갓치치운터에어디로가서자살이나안이하얏는가하야서더욱경찰서에서수석원을데울하얏다더라

浮浪父의 後悔

독약을리고죽고자

작일오젼한시사십분경에종로경찰서의순사하나이그관니로순힝하다가시니관텰동(貫鐵洞)일빅삼십오번디압을지날시에엇더한조선청년하나의힝동이수상함으로즉시그청년을취됴한즉그청년은말하시둡세둡하면서말대답을잘안에히기에종로경찰서경우계로다리고와서사실을물어보게되엿다는데그는평안북도평원군숙천면(平北平原郡肅川面)심뎡리(深井里)륙십칠번디김화상하는차저원(車載元二四)이란청년으로써지나간사흔날에물건을사고저팔십원을가지고서울노올나와서즉시신뎡(新町)유곽(遊廓)에며시나활동사진관으로돌아단이여팔십원이라돈을다쓰고나니자긔의엄부형을무삼면목으로써맛나보랴하고일본말로「내고이라스」(猫不用)란쥐잡는약한병을사서먹고죽을나하얏다하며시니익선동(益善洞)사십팔번디한리중(韓炒重)이란이가자긔의사촌이라고하얏슴으로종로경찰서에서는젼긔한리중을불너사실을됴사한뒤에설유를하여니여보니ㅅ다더라

料理店에 露國娘

대구시에서륙석

나라가절단나고망망한텬디에몸을용납할싸이업서산설고물설은다른나라로망명하야모진바다바람에비참한생활을하는원산방에잇는로국피란민에대하야는루루히보도하얏거니와금발부인(金髮婦人)의아름다운자태를리용하고자경상북도대구(大邱)에서락텬(樂天)일력뎡(一力亭)방텬각(芳千閣)에각각한명의젊은금발부인을다려다가오는소입의소비를끌고자함은시국으로말미암아성긴희비극이더라

烟突火焰에 騷動

소방대가지출동

작일오후여덜시이십분경에시니도렴동(都染洞)삼십구번디경성부협의원(府協議員)신장희(申章熙)집에서별안간불이낫다고소리를치며한편으로는종로파출소아지가서말을하야황금뎡(黃金町)소방대가지출동케되얏섯다는데소방대원들이급히달녀가서본즉불난것이안이요그집굴둑에서불을만이써여불꼿이굴둑우로펄펄날느게된것을잘못보고불이낫다하야일시는대혼잡을일우게된것이라더라

孫洪駿氏는 無罪

미두취인금사리사건

평양(平壤)상업회의소평의원손홍준(孫洪駿)씨를당디부호김진모(金鎭模)의차인리문집(李文集)최병주(崔炳疇)량인이공모하여손씨더러미곡취인금이만사천오빅여원의증서를위조하여사기하엿다고작년칠월경에평양디방법원검사국에고소하야예심으로잇다함은임의보도한바이어니와그사건은기간에예심이숫이나서작년십이월십오일평양디방법원에서공판을리시하야수리쟁검에판수언도를바든결과에손씨는잇더한범죄사실이업슴으로무죄로방면되얏고증인김동헌(金東憲)씨의위증사실도또한무죄로판결되엿다더라

自殺未遂의 女子

그릇세트리고시부의 잔소리를듯기실혀서

경상북도대구덕산뎡(大邱德山町)일빅십구번디주학침(朱鶴沈)의처됴유뎐(趙有田二〇)은지난칠일오후다섯시경에자긔의친뎡인덕산뎡일빅이십칠번디됴남규(趙南奎)집부억에서양잿물을만히먹고자살하랴고신고하는것을그집사람이발견하고크게소동하야젼긔시집인주학침의집으로업어다가누이고그부근의의사를청하야응급치료를한결과간신히목숨을보전하얏는데자살하랴는원인은됴유뎐의말에의하면자긔가못생겨서일상시부주지덕에게잔소리를듯든터인데자살하랴든그날로말하더라도부주의로사기그릇을세트러또잔소리를듯기가실여친뎡에와서잇섯스나친뎡역시생활이곤란하야신세지기어려운고로이것저것모다비관하야자살코자함이라더라

戀愛에 失敗

텰도학성의항위불명

현금룡산텰도학교(龍山鐵道學校)에재학중인시니의주통(義州通)일뎡목사빈디덕영여태랑(德永與太郞)의다섯지아달말일(末一一七)은얼마젼에시니서대문소학교륙학년(西大門小學校六學年)에통학중인죽첨뎡(竹添町)일뎡목이번디남택뎡방(男澤正方)의장녀애자(愛子一四)의자태가꼿갓치아름다온것을보고불갓치이러나는청욕에견디지못하여싸듯한사랑을하여보고자애자가단이는

학교에나 또는자택에루차연서(艶書)아지보니기도하고혹은애자가학교에서돌아오기를길거리에서기다리다가갓치가기를강청하는일도잇슴으로애자는되우기북한성각이드러서하로는말일의가뎡을차자보고징계하여주기를말하야말일은자긔부형에게엄뎡한훈계까지밧앗스나그후에도입향힝위를곤치지안이하고애자를보면공연히조롱갓흔것을하야좃치못한짓이날로더욱심하여감으로애자의집에서는

흔적업시 그사실을서대문경찰서에밀고하고취톄하여주기를간원하엿든바필경은그사실이모신문에까지게재되엿슴으로말일은져욱히량심에붓그러운바가잇섯든지지작일에우연히자긔집에서나간후아직서지돌아오지안이함으로그의부형되는사람은여와

新堂里에 餓死體

누가나다바린듯

광희문밧신당리(新堂里)부근에는엇던사람의소위인지새살가량된산아희의시테를길가에바린것을지난구일에상닉순사가발견하고즉시경찰의를동반하고와서검사한결과굴머죽은것이분명함으로그시테는그동리구장에게보니여매장케하얏다더라(왕십리)

咸興에 乞人凍死

칠십로파가빈집에서

함흥시가에도라단이면서조석으로밥을어더먹든칠십로파한사람이지나간삼일밤에함흥군함흥면동흥리사십번디(咸興郡咸興面東興里四十番地)빈집안에서어러죽엇다더라(함흥)

天氣豫報

日出	上午七時四十九分
日入	下午五時二十九分
晴後曇	自昨日午後三時至今日午後三時
溫度	十日正午 三、一
華氏	同日六時 三、六

好職業

學齡特許ゴム靴給遠近男女自宅職業個人熟練日收三圓以上特約店月收二千二百圓以上製品永久買受欲知內容送先金一圓則製品各種及敎授書商報並呈送郡面區特約店募集

京城府公平洞八七番地 東京二葉株式 朝鮮總本部 富國商會 振替京城一〇二七〇番 電話本局三一一一番

最新流行歐米各種帽子界覇王

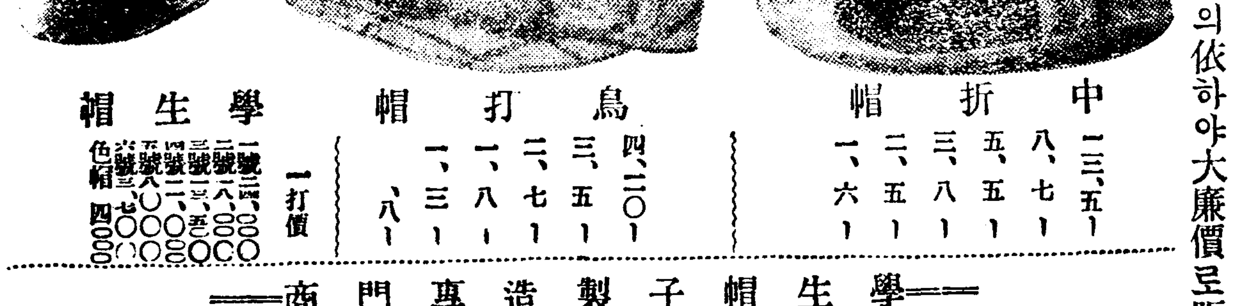

百聞이不如一見으로一次注文試用하시오
見樣高尺又는回尺을보니시요

中折帽 一三、五〇 八、七〇 五、五〇 三、八〇 二、五〇 一、六〇
鳥打帽 四、二〇 三、五〇 二、七〇 一、八〇 一、三〇 八〇
學生帽 一打價 一號 二四、〇〇 二號 一八、〇〇 三號 一三、五〇 四號 一二、〇〇 五號 八、〇〇 六號 三、七〇 色帽 四、〇〇

出產地直輸入의依하야大廉價로販賣함

—學生帽子製造專門商— 帽子專門商 信光商會
京城鍾路三丁目二三番地(圖書社入口)

廣告

略少한二圓金으로百歲의親을禮送케하는우리廣濟社喪事部에申込하시요同胞여結婚及葬式費四百圓以上四百圓外지支拂함니다 御通知에依하야案內無代進呈함

忠北淸州市場町 合資會社 金泉廣濟社淸州支社 白

公告

土地賣拂

京城府漢江通十五番地(龍山停車場前)
一、土地 參拾五筆
右를賣却할터이니詳細는一月十一日以降의朝鮮總督府官報를閱覽함이可함

大正十二年一月十一日 朝鮮總督府

料理業

最新式純佛蘭西高等料理及迅速酬應輕便 料理業
定食一圓五十錢(其他臨時酬應)
京城府南大門三丁目富田美術館內 (前후아미리호데루跡)
후아미리輕便西洋料理店 電話本局一二一八番

廣告

京城府壽松洞八二番坐地及建物全部는全鮮僧侶의義務金을醵出建設된共同所有覺皇寺인즉그所有權에對하야幾個人又는一部團體가右를處分할權利가無함을玆에廣告함

朝鮮佛敎維新會 白

鄕山玉

第一○一回 碧霞

무서운것은녀자!(五) 마음과갓치될가?

이러케못는혜호는 자긔의찻그럽고도 잘못한죄를 쳐하는듯십헛다 그러치만이것을 싸라서잠시동안일지라도 속에는 질투의마음이가득하얏다

지금에 평남이가 누의어라고말하는사람은 영자를가리켜말하는것이니 이것은우순아닭으로져의어머니를 누의라고부르는지그리유는 아모리원인이못난평남이지면은 헐서나회가 며십여년잇고 또는처음에 자긔아바지가이영자에게 져를장가를들게하라고한다는말을드론지가 입의오러이엿스며 서서로히영자는 져ㅣ평남의위인이못낫슴을 리용하야슬며시 자긔를 어머니라고밥고누의어라고한일이잇섯슴으로평남은영자를 부를셔에는 반다시누의라고붓넛다

지금에 자긔아바지의힝동을숭보는듯이 평남은또생숫생숫어리셔개웃기를 시작하얏다

「누의어리ㄴ 누구를누의이라고부르는말이야」

「내ㅣ어방에잇는이가 누의가아니고누구에요」

「에라이못된자식아 너의어머니더러누의라고부른다말이냐 아ㅣ참긔가막히는걸 그런데턴관헐벌셔네방에서 세상모르고잘위인이 무순상으로 어쳐럼깁흔밤중에 혼차이곳에왜ㅣ잇느냐?」

하는티호는 로긔를먹지로참으면서 자서히뭇지아니치못하얏다

「아니에요ㅅㅅㅅ 우순ㅅ닭이다무엇이야요아모일도업서오공연히아바지는 그러시네 제는다만얼골이 보고십허서왓는데왜ㅣ작구무르세요」

라고티호는 조곰도의심된빗이업시 흔연한터도로 당연히뭐도아모관계가업는것과갓치말하얏다

「이놈가! 무엇이야 누구의얼골이 보고십다는말이야!」

하는티호는 입으로말은하얏지만은 두눈이감감하얏지는듯하고 또는지금에 어곳에아모도 엽헤잇지아니하얏스나 자긔의얼골에다가똥칠한것보다도 더붓그러워서두손으로 얼골을가리고십헛다 그러하야 티호는지금에 또다시 평남에게우러룰용거가업섯다 그러치만 지금에져 평남이가져와갓흔셜샤을 먹고잇는것을 그냥내여바려두면 이뒤에장차엇더한놀남직한일이 셩길는지알수가업섯슴으로 태호는붓그럼을참고 아니나오는말을 힙드러다시말하얏다

「이의아평남아! 자식이아모리어리셕다할지라도 어처럼못난위인이어데잇다는말이냐 아뒤로부터는 힝여밤중에 어방문압헤와서엇스며 그써에는조곰도용셔치아니하고 인정사정업시종아리를칠터에니 지금니가일으는말을 이져바리서아니된다」

올너더어면서 티호는자긔아들을향하야 눈을크게쓰고흘겨보앗다

그러치만 평남에는 자긔아바지가하는말에더하야 결셕여말하얏다

「아큐!아바지는 공연히남의사정은 자셰히알지못하고 무짓기만하시네 참말로는제가어곳에온곳이 뎌ㅣ방에서자는누어니 어머니가와도아모상관이업다고하얏스닛가 왓는데왜ㅣ여러케하십닛가」

하는평남의말은 듯는태호는더욱자긔정신을 자리가차리지못할서경이엿다

「옹ㅣ우잇어야 여럿게깁흔밤중에와서엇스마고하엿다는말애나 그러면저녀다려 그럿케말하얏서」

하는혜호의목소리는 몹도크게나아갓다

「아니야요 한번생에안에올시다 에방문압헤는 어느써아지든지 서셔잇서도아모상관이업스니와 서방문을 졈직히여달나고 져를불셔마다말을하얏는데요」

「옹ㅣ그러면 네는이러케방문압헤서셔잇는것어 오날밤생안이게구나 에라못난자식!」

하는혜호의속에는 자긔아달에데하야 한줍기에타는듯한질투의마음은엄지못하얏고 또는영자에게더하야도 원망하는마음이업지못하얏다

「그리확실히그러케 말하얏너! 에라못된놈! 어되우리보자」

하며혜호는 자긔아들을 엽밀면서 그방문의흘거리를 원편손으로열나하얏다 그러치만그방문은쇠ㅁ작도아니하얏슴으로 혜호는할수업시영자를소리처서 부르라고하얏다

아셔에맛칠덜컥방문이열니는소리가낫다 그러치만그방문의소리는이방문의소리가아니오 옥희가자고잇는방문의소리이엿다

옥희는이불속에드러누엇든처로 눈을부비면서 자긔아바지의압흐로갓가히왓다

「아바니! 왜ㅣ어쳐럼깁흔밤중에소요스럽게하십닛가그러지마시고어서주우세오 공연히다른사람이드르면창피만합니다」

하는옥희의다정한목소리에감동이된모양으로 티호는잠잠코잇섯다 그러치만평남은여전히 옥희를바라다보며빙그레우섯다

그러나이셔에맛침 이방안첨터(寢臺)우에서 단삼을사다가 놀나찌인듯한영자는 지금께이방문밧게서짓거리는소리를듯는그아람다운얼골에는 말할수업는깃븐빗을씌우고 빙그레우스며다시버단이불을 머리위까지덥헛다

間島를紹介하야入間코져하는同胞의參考에供함

間島龍井 崔明昊(寄)

間島라하면前時代에는人跡이不見하던荒廢地帶이엿슴으로、또는朝鮮이안이고外國領地이엿슴으로누구든지此地를實地로踏査치안코도能히空想으로危險視하든터에或時危險한傳說이라도잇스면一次잇는것이屢次傳하게되면이것이그만一種巨大한種子를生하야幾年或은幾十年을나려가드라도消滅되지안이하고恒常셔로맛나면、某處에서는馬賊이殺入하엿느니婦女를强奪하엿느니하야맛참니外方에잇스면서도恐慌의心을不已할니다그러치안코事實上馬賊이甚하며獨立黨의無理가만타합시다그러면人生이란生을圖하고死를厭함은是理가안이겟슴닛가如此히不安全한地方으로우리同胞가年々이만히移住하여감은엇진緣故이겟슴닛가그리하야五六十年間에발서七八十萬이라하는多數의同胞가居住케되엿슴니다엇지事實上恐慌이于今까지잇겟슴닛가馬賊이今에업는바가안이외다果然馬賊의勢力이宏壯합니다大團體로말하면中國兵二三百名으로서는到底히對抗策이업슴니다그러나이馬賊이우리가指酌하는馬賊과는意味가달는데엇슴니다이러한大團體가個人으로旅行하는者나々는家々戶々히단니며金錢을强要하거나婦女를掠取할目的이겟슴닛가、아니외다이馬賊으로말하면馬賊이안이고馬賊自體가五相稱呼하기는胡匪이라합니다中國人은稱呼하기를匪賊이라합니다馬賊이라함은大槪近山日本人이나朝鮮人이지은名稱인듯합니다이團體를維持하기는大槪支中國富豪나中國官廳을襲擊하여維持합니다그襲擊하는方策으로말하면襲擊하기前에미져脅迫狀을送達합니다그리고그脅迫狀에는勿論仔細한事項卽自己네가要求하는物品數量、期限、納入場所等을記載한다합니다그리하야萬一「汝等이吾黨을對抗할意思가有할진대此通知를回答치안일것이니萬一通知에對한回答이無한時는吾儕는容恕가업시一齊打擊할터이니思量々々하라」합니다이것은雙方에勿論秘密裡에서할것입니다萬一保甲(團)이나官吏駐紮所에서絶對로對抗할能力이잇스면그만에어니와萬一對抗할能力이無하면우상條件을附하야回答을秘密히할것입니다그리하야雙方에五相交涉員을보니여辨事케한다하는것이니가間島에드리가十七年間을한결갓치못는말이외다그럼으로勿論回答이업스면雙方이다反對의意思가잇슴으로서로戰爭을開始합니다그리하여馬賊便에失敗하는時도잇고또는官兵便이失敗하는時도잇슴니다、官兵이失敗하는날이면勿論그官兵이駐在하던곳이러우危險합니다그러나함부로人民에對하야는鹵掠은안이합니다 馬賊도相當한行政을하는듯이 首魁가잇서々首魁의 命令에면잘 服從합니다 그런데馬賊의內容을 말하고져함니다馬賊의게는大團體와小團體가잇습니다大團體의首魁者로말할것갓흐면相當한腕刀이라든가學識이라든가技術이잇는者이외다그者들은大槪政治的不服을가지고小規模로大規模에이르면數萬名의團員을가지고一次잇더면城市를襲擊하고自己들이自治政策을取한다던가또는一個省或은數省의勢力을奪取하야가지고獨立하려함이거나또는그首魁된者의先祖의誰某가非命으로官憲의게捕殺當한일이잇다던가하면그子孫된心中에怨恨이結晶되여結局馬賊이란일흠을가지게되는것이외다이것을卽近時에比하면中國에某々督軍이라던가또는張士寶의一派라던가張魁黑龍等馬賊團이이것이외다그外에小團體로말하면所謂地方自團團(保團團)에서從事하던私兵等이엇더한機會를利用하야가지고山谷이나路邊이나暗夜에出現하여惡行을爲하는것도잇스며또는흔히夏節穀草가茂盛한時이라던가또는舊歲末을當하면別로馬賊이되여馬賊을勞하는것이안이오無職業하고天性이그릇된者가或一二名三四名式作黨되여그러는것이다합니다그러나나도間島에셔馬賊黨의威脅도當한적이잇서스며또는馬賊이殺害를식々치고간곳도보앗슴니다大槪는中國人의富豪가만히當하지近年에이르러서는우리同胞는아마업다고하야도過言이안이외다그러나이것은近者에일이요十數年前々지도우리同胞의被殺者가不少하다합니다(未完)

各地報道

第一回討論會

金陵靑年會文藝部 主催로 去七日(日曜)下午八時에同會館內에서第一回討論會를開催하고文藝部長李漢馭氏의司會下에서可否兩便演士의滔々熱辯을吐하야數多한聽衆으로하얏슴賜采를博한바結局은擧手判決로否便이勝利를得하고同十一時에散會하얏다는데演題及演士氏名은如左하더라

演題 「文明을要求하라면敎育이냐金錢?」

演士 可便 黃俔周 金章漢

否以 李永局 崔東熙(金泉)

靑年會臨時總會

晉州靑年會에서는去七日下午二時에同靑年會館內에서臨時總會를開催하고諸般事項을決議하얏는데眞要事項은左記와如하며午後五時에散會하얏다더라

一、義損金徵收의件

一、圖書館設立에關하야尹增鉉氏의게交涉할件(晉州)

電話開通式

數年間經營인靈山郵便所의電話架設은昨年來朝鮮人日本人의熱烈한運動으로當地의諒解를得하고舊臘三十一日에靈山昌寧兩郵便所間의接續架設을終함으로靈山郵便所에서는十日頃에盛大히開通式을擧行한同時에一般公衆의通話를開始하얏더라(慶南)

役軍日益增加

北風은間斷업시吹到하고白雪은紛々降下하야寒氣는日益甚酷한此時를不拘하고晉州一新高等普通學校를七千餘坪基址에新建築코져男女老少를勿論하고自發的賦役하는中

圖: 晉州一新高等普通學校基址敷設工事에賦役軍活動의光景

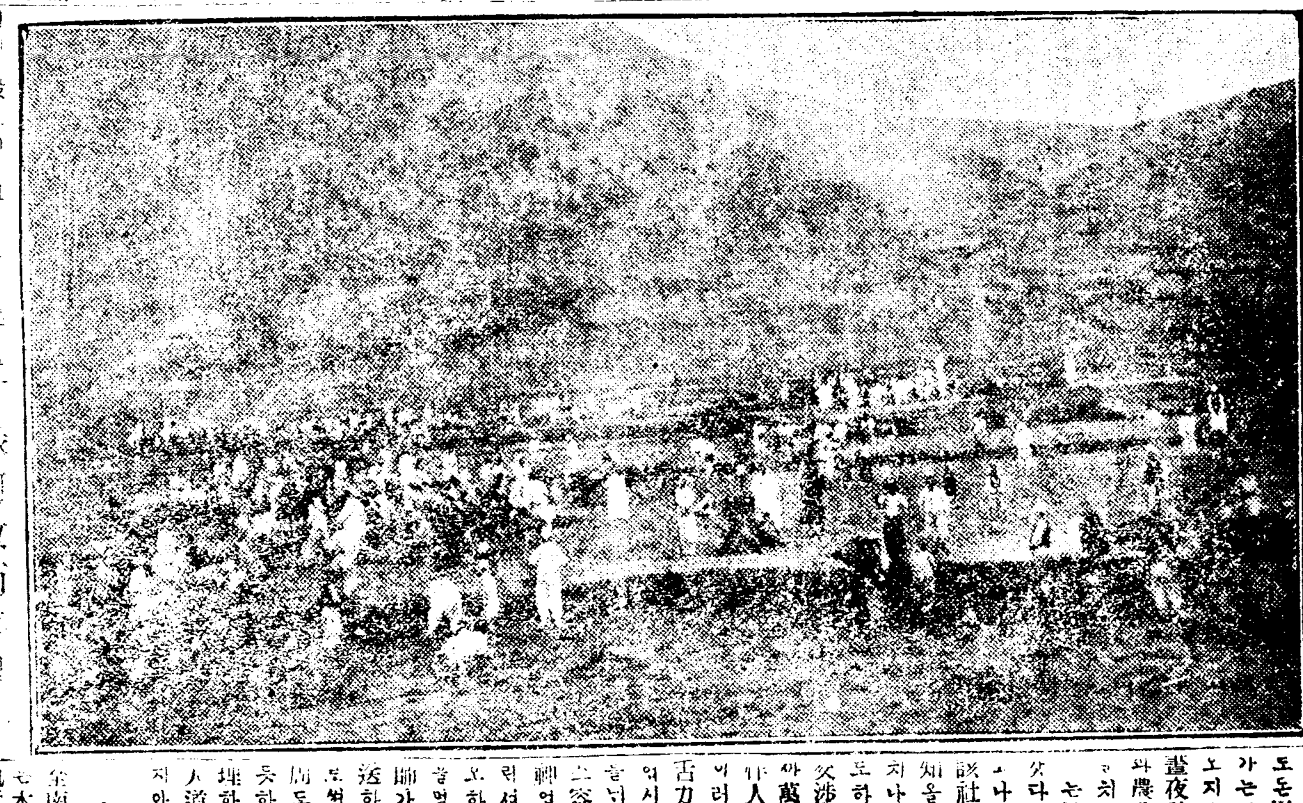

인데役軍은九十余에不達하얏스나到今하야는日益增加하야千餘名에達한다는데自己子女들의新知識을一日이라도速히涵養코져하며後援會幹部姜普昊氏는熱烈한衷心으로一般役夫를監督努力하는것은더욱稱賀不已하더라(晉州)

禁酒斷煙同盟

忠南論山郡魯城面坡平尹氏宗中에서는禁酒斷煙同盟會를組織하고過般婚喪祭에도立酒(방수)를用하기로決定하고諸般規約을嚴切制定하얏다더라(公州)

有望한東明義塾

全南和順郡東面 東明義塾은客年十月頃부터開學되얏는데旣報와如히諸氏의敎育熱이向上한結果인지同敎員金東述氏의敎授方策에親切無比한結果인지開學當初는十五人의生徒에不過하던바現在는十加月增하야四十餘名에達하야頗히良好한成績이有하얏는데挽近經費困難한것과其他諸般事項으로因하야去月二十四日同洞有志者와會를開催하얏는데來會한學父兄四十餘名이『同校에對한感想』과『任員選擧』와『維持方針』과『任員各自의義務』四題目下에同面長曺基鍊氏의熱烈한說明을吐한結果維持方針을取키爲하야『任員』을選定하얏는데其氏名은如左하더라

塾長曺基鍊 顧問孔煥璣 會中煥 崔完鉉 總務曺基俊 學務委員呂奎洪 金奉斗 曺基宗 沈相殷 曺基東 曺基玉 會計金良一 學務宣傳員林奉周 林鍾均 崔中暻 曺秉柱 閔泳齒 李彥相 (全南)

查經會의狀況

晉州基督敎會에서는來十六日부터禮拜堂內에서當敎會管內大查經會를開催하고聖書의眞理를講習하고毎夜에有名한牧師의講說도有하리라하며同十日에는馬山에서開催되는老會에出席한牧師金義濟氏가出席하얏고同時에長老問答을하기爲하야金禎洙와姜聖允氏도出發하얏다더라(晉州)

緣何故而停學

慶北尙州公立普通學校學生同盟休業한事實은本報에旣히報道하얏거니와敎員徐瑞翊와同職員間感情으로써第三學年生으로爲始하야全校學生이多日休學된바學父兄側에서는學生을就學케하얏더니校長赤澤氏는學務當局에무슨事由로報告하얏던지는不知하거니와無罪한學生十六名을無期停學處分을하얏다더라(尙州)

噫々悽慘에關한事實顚末의談話

大正九年度該社에서出給한肥料代金을納付하라고絕火을하야가며貯蓄하얏든籾二石을農監의게로輸送하얏더니其會社出張員과農監이다시肥料代金을具本利하야納付치아니하면小作權을褫奪하겟다酷毒의督促을하며曺秉周는佩寒을不堪한이가죽을질은옷을니어고四方으로단니며東取西貸하야돈을취하고저하나맛참如意치못함으로할수업시自家에歸來하야萬端의愁心에交集하야如何히生活을하여야苟且한生命을保全할가한生覺을할수록앙히감々하야前路가悲觀인지라長呼短歎으로눈물을금치못함의其妻가보고말하기를너가親家에가서라도돈을求하야올터이니安心하고기다리라하고나아간사람이四五日이經過하야도안니옴으로愁心中苦待하든曺秉周는自己妻도亦是變通치못한모양이니우리家族은먹지못하야죽고厭迫에못익이여죽고畢竟은다!죽고말거시다日前에出張員과農監에게困境을當하엿든일잇것지하리차라리이世上을리별함이可하다하고悲風慘雨셜니는손으로칼을들이自己의목그모진목그파리목숨갓흔그목숨을셰러넛다아아참이世上은이러한가참으로갓흔人種되야그다지無情한가아!天地가아득하고山川草木이다설워하는빗을띄엇다또한그생이아니오또한가지할말은이야기셔리에지나지못하지만는이야기하는뜻엇마자하겟소東部面德豐里에居하는尹允甫라는小作人은數年前부터賭租가不足됨으로他債를得하야完納하얏더니今年秋收는債權者가멀녀드러갓소賭租納付할도리가업습으도돈周旋하러나가는지다름일도나가는지한번나간後로오래동안드러오지안은터其妻許氏이라는女子는晝夜愁心으로지닉든중該社出張員과農監이와서賭租하여오라고야단을치기로남편이돈夬쳐하라가고집는粒穀도無하니우리닷섯食口를셧다倉庫에느어달나고소리를지르고나니엇이러라고말하야되다果然該社의小作人取扱이酷毒한거슨可知을시다至今도理事孟永述氏와강치나가서悲慘한 小作人에게 慰問도하고東拓의 無理할도 從次圓滿父涉으로解決하겟다고說明을하얏사萬萬歡迎을합되다만大槪不良小作人보다惡地主가多한模様이야오이러한말을 貴報에紹介하야 筆鋒舌力의 討誅를乞한다고 입에침이업시말하는 朴穉敬君은 卷煙한거을뒤여노며雜談을넘어張皇히하얏三容恕하여주시오하얏다記者는精神업시듯다가말문이져우절니여그러셔그自刎한사람이죽엇다는말이오하엿서주ㄱ지는아니하얏스나밥을먹으면목군영으로밥이나오며醫師가와서傷處를쑥여미病院으로護送하야갓다고터답하얏다事實은이로써終結을告하얏스나自刎한曺秉周도人生觀을다시한번生覺하여볼듯한일이오酷虐한東拓當局이나無理한韓君(農監)도다시生覺하여서人道正義나文化標榜에過히違反되지안케하기를乞祝(尙州) (完)

李支配人惜別

全南光州湖南銀行支配人李恒鍾氏는本銀行設立當時부터業務에熱心執行할뿐안이라貸借方策에親切丁寧케함으로一般商業界에도多大한效力이有하더바到今하야는同氏가身病이關發하야不得已該任을辭하고歸家할境에至하얏슴으로一般은惜惜不已한다더라(全南)

仁川近海客臘漁業

客臘月中仁川近海를中心으로한海業은極히閑散한時季임으로漁船은殆히休業함과갓하엿스며日本及釜山方面으로부터送荷個數는大正十年度와大差업스나價格에三割以上이暴落하거세운에前年同期에比하면一千五百圓을減少하엿는데十二月中漁船回航度數及水揚高는左와如하더라(仁川)

朝鮮船	六二隻	二、三八五圓
日船	二七隻	一、一二八圓

仁川共同宿泊業績

客臘月仁川共同宿泊所에宿泊한人員은朝鮮人이一千百二十人이오日本人이九十人이며職業紹介를申込한사람은朝鮮人이四人이오日人이一人인바就業된者는朝鮮人三人뿐인데昨年一月부터十二月末々지宿泊한總人數는朝鮮人이九千四十二人日人이一千二十七人合計一萬六十九人의多數에達하엿더라(仁川)

口頭啓實施

統營久山警察署長은當地人民의便宜及迅速을圖하기爲하야左記盜難屆、說諭願、搜索願、保護願、火害屆、傳染病發生屆、變死屆、鶩獸屆、遺失及拾得屆、道路使用許可願、留置人의面會申請、臨時諸車의檢查、藝娼妓的婦의出入及休業、諸興行의休業、其他簡易의事項、獸疫發生屆等을口頭로하게하얏다더라(統營)

運搬具數調查表

新義州府十一年度中調査에依하면運搬具數는左와如하더라

自働車	○○七	自轉車	四四○
人力車	○七七	荷車	二六一
荷牛車	○一三	荷馬車	○○六
計	八○四(平北)		

消防隊出初式

年例에依하야晉州消防組에서는一月七日上午十時에南江橋의橋畔空地에서鍊習을擧行하얏는데隊員의檢閱과指揮官의訓示가有한後賞品授與와實地鍊習이有한後에午後一時에終了하얏다더라(晉州)

辭令塔

▲근일경성시내각려관의상티를들으면다그러라는것은안이지마는화성이의예는각디방으로부터이모여위잇시올나와서물밥을 사먹고 ▲하는일은엇천원 엿만원도박장이어되잇나하고 기웃기웃차저단이고또는조선사람이나 일본사람의고리더금하는자덜에게 아모쪼록싼용잇게보이여서▲부호자데(富豪子弟)들이나유인하야 몃빅원 몃천원식이나 잇이주고구문량이나 잇으런 료리집에가서기셩족에 아모권번에아모기셩을불너라하고쑉。상거리고 세월을보내는자가 만흔모양이라한다▲그리고도영원히성환하야갈는지 의문이다아마곳비가길연반드시밥는다는말과갓치상당한직업을 구하야류체를로동하던지 졍신을로동하던지안이하고보면▲말노신세는오동마차에밍생이시게를 차고미리에셧던 방한모는집통수로변할것은 적한일이안이갯는가 한번생각덜히야보란말이다아모는원(怨)업시이러한불상사의 말을하는것은▲입변분한셩각이잇서죽인부연한다 남덜은금갓흔세월가는것이 너무익석하야주야을 불결하고각방면에활동하야남과갓치잘사자는셩각으로지식더으로분투하는이새에▲천량만량판으로도라다니는부랑자덜은량심이잇스면 남을대하야도부쓰러운셩각이잇슬터이오 사람잇는부모처자의의쓰는뎌경은 엇더하겟는가 하로밧비젼허물을곳치고실디번으로로주의하란말이야(경계셩)

新刊紹介

◉書籍雜誌의紹介를願하시는諸氏는朝鮮日報社編輯局內新刊紹介係로冊子를直時보니시오

▲婦人(一月) 서희첫안층、서희부터는이러케합니다、서희에더한부인계의희망과계획론、서녀자계에더한나의희망、나의계편지한세혼남자와두분인니애게、한번로론할만한조선의(설)역절、삼부동명익사는그원인이무엇인가、현더일본녀자계의사상은엇더한가、나파른이그안힘에게쥬든편지두장、북경게신◯◯아버니쎄、 어외에여러가지의자미가잇는글이만히잇습니다(定價三十錢發行所 京城府慶雲洞八八番地開闢社)

正誤

本月六日本報第八百四十九號第一面年賀廣告中盈德郡邑內姜桂弘氏一名義三은三品으로誤植되고同郡江口港達成舘主人李興龍氏의李字는金字로誤植되얏기玆에正訂

朝鮮日報社浦項支局

社告

今般左處에支局을設置하고局長을選定하야業務를擴張하오니諸位照亮爲要

支局位置 端川郡波道面下西里二番地

支局名稱 朝鮮日報端川支局

局員職氏名

支局長 崔東華

記者 李秉龜

同 崔東烈

會計 崔東斌

朝鮮日報社

今般左記處에支局을設置하고業務를擴張하오니諸位照亮爲要

支局位置 湖南線新泰仁驛前

支局名稱 新泰仁支局

局員職氏名

支局長 崔陽西

總務兼記者 馬相俊

記者 吳恂根

顧問 殷成河

朝鮮日報社

今般左記處에支局을設置하고日報販賣及廣告取扱과通信記事等의業務를擴張하오니諸位照亮爲要

支局位置 高城郡新北面溫井里九番地

支局名稱 高城支局

局員職氏名

支局長 李根植

記者 朴圭庸

外務員 金春植

顧問 張時元

同 姜淳祚

同 李法守

朝鮮日報社

謹告

本支局業務를擴張키爲하야保寧郡大川面大川里에出張所를設置하고林承俊氏를營業部長兼記者로金應時氏를記者로選定視務하오니愛讀諸位는照亮하심을願望

朝鮮日報禮山支局

本支局業務擴張에伴하야李郁氏를記者로採用하오니諸位照亮爲要

朝鮮日報井邑支局

曩者本支局局員變更에多少錯誤가有하얏삽기로今에如左更告하오니諸位照諒爲要

總務兼記者 成在寬

營業部員 鄭完秀

顧問 劉漢植

同 金淇正

同 金址沃

朝鮮日報慶南支局長 朴祥昱

本支局業務引繼에對하야金東旿韓圭東兩氏의解任되얏슴은旣而本紙上報道한바이오며新聞代金에關하야前記兩氏의게雖或先拂하엿슬지라도本支局에서는關係업사오니各地愛讀諸氏는大正十一年十二月二十六日부터新聞代金을右記支局으로送金하시옵(但地方은先金을要함)

釜山大倉町一番地

朝鮮日報釜山支局 白

振替京城一一一三○番

長電話一四○三番

今般本場所에서左記各病治療器具을完備하옵고親切丁寧히施術治療하오니何病을勿論하옵고慢性難症으로困難하시는患者諸氏는來臨受療하심을望함

理化學治療法

●內科各症●外科、花柳病科各症●腦神經衰弱●美顔術●婦人科各症●推納也大學教授스다이나의博士、不老長生男女强壯法(眞空療法)

(施療時間每日午前八時로午後十二時々지)

京城府鍾路二丁目十一番地 靑年會館東便서울號上層

天生療院 醫療電氣學士 李秉周

當十一日(木曜)부터晝夜公開 新寫眞全部交換

米國코리스피ㅣ社映畫 滑稽 活動狂 全二卷

米國쇼ㄹ드위ㄴ社映畫 探偵劇 闇中의音幻 全五卷

米國푸쓰ㅔ디ㅣ、프로덕슌社特別映畫 史劇 내가國王이된다하면? 全八卷

主演위ㄹ리암、파ㅣ넘氏 原作자스친、허ㄴ트리ㅣ맛카에ㅣ氏 監督쓰ㅣ돈、에드와ㅣ드氏

米國바이타그라프會社特作品 連續終篇 鋼鐵兒 全十四、十五篇四卷上場

神出怪沒하는怪婦는誰何? 最後의勝利는누구에게? 懸賞抽籤期日來十五日 曉將민토너오氏의決死的活躍을보라!

京城府仁寺洞 松竹特約 朝鮮劇場 電話本局二六二○番

咸南西湖津驛前 三成運輸組 朴在球 崔錫泰 朴在珣 海陸物產委託販賣 李 朴京浩

一月十一日부터 으로ㄱ랑新寫眞提供

第十二號 名優生活 全一卷

喜劇 못된作亂 全二卷

人情劇 夜半의로ㅣ맨스 全六卷

連續大活劇 第四回 第七、八篇四卷上場 大다ㅣ산

連續大活劇 第三回 第五、六編四卷上場 紫의騎手 全十五編三十一卷中

豫告!(一月十三日부터) 藝術界를爲하야! 精神界를爲하야! 朝鮮初有의大映畫요! 斯界最先의大福音! 朝鮮大活劇 國境 全十卷

投息洞 團成社 本局電九五九番

日英米佛政府專賣特許 十八金張眼鏡 十個年間保險證付

靑年紳士學生老人有數한階級의人士에白熱的歡迎을受하는王冠印十八金張眼鏡은體裁頗히美麗高尙하야裝飾과實用을兼하야旅行에散步에眼의衛生保健上에도必要不缺할携帶品이오며殊히甲種은新案品으로平常使用하시는더最히掛直昊合하는더良好하다는公許이잇습니다●送料前金注文負擔●代引四十五錢實費

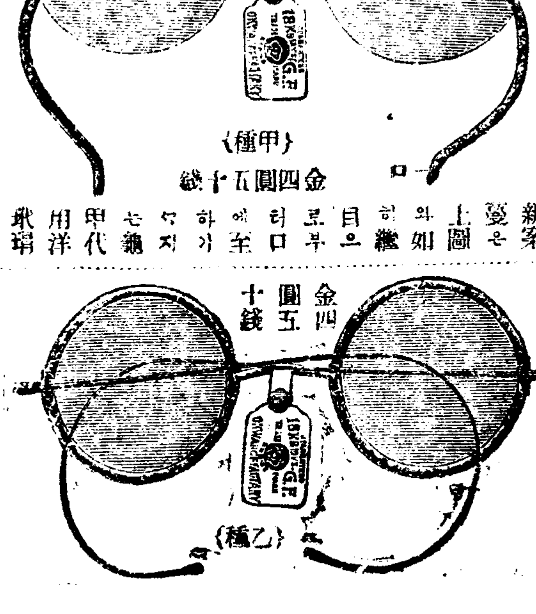

ウェント型、白玉人造水晶、體洋珖瑁、山脚共十八金張(甲種)

ウエニス型、白玉人造水晶、山脚共十八金張(乙種)

東京市麴町區平河町五丁目 振替貯金東京三一五一九番 如蘭社雜貨部

人力精米麥機 專賣特許

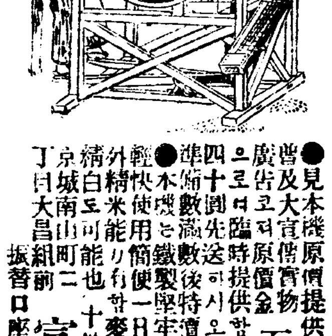

●見本機原價提供●申込要急速●普及大宣傳實物廣告로저原價金百參拾五圓으로臨時提供함希望者는急速注文하시오現品即時發送함●本機는鐵製堅牢耐久力永遠運轉輕快使用簡便一日十時間二石의精白도可能也外精米能也麥栗黍稗及租直搗十個年保險證附

京城南山町二丁目大昌組前 富士商行 振替口座京城五二八三番

咸南西湖津驛前 東亞運送店 主任 崔鳳泰

笑つた癒つた起き出した

小供を持てる親達は心せよ

お子供さんが病氣でしたら小供の體も繊に配合してあるホシ小兒專門藥をお薦め下さい

ホシ小兒風藥
ホシ小兒祛痰藥
ホシ小兒胃腸藥
ホシ小兒下痢止
ホシ小兒下劑
ホシ小兒疳の藥
ホシ小兒虫下し

定價 小廿錢 大五十錢 小一組箱入 一圓四十錢

ホシ小兒專門藥

東京 星製藥株式會社